

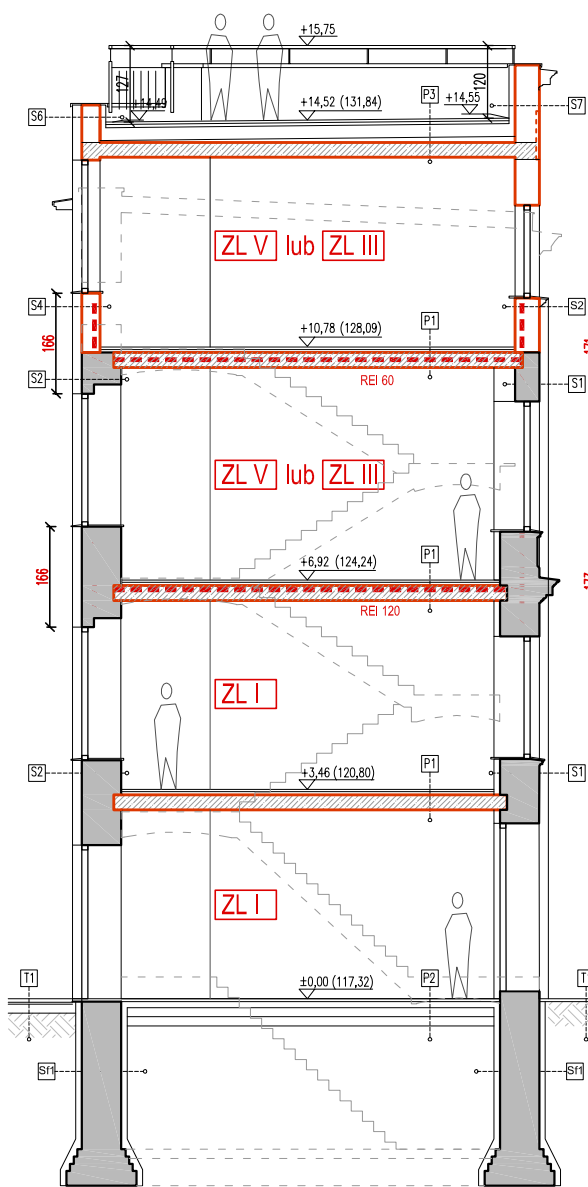

Przekrój A-A



Przekrój B-B

LEGENDA

- ISTNIEJĄCE PRZEGRODY BUDOWLANE
- ISTNIEJĄCE ELEMENTY BUDYNKU Z PRZEZNACZENIEM DO ROZBIÓRKI / DEMONTAŻU
- WYBICIE OTWORU OKIENNEGO / DRZWIOWEGO
- ZAMUROWANIA Z BLOKÓW BETONOWYCH
- PROJEKTOWANE PRZEGRODY KONSTRUKCYJNE
- PROJEKTOWANE PRZEGRODY DZIAŁOWE
- ŚCIANY WYDZIELENIA POŻAROWEGO

UWAGA :
RYSUNEK JEST WYCIĄGIEM Z PROJEKTU PODSTAWOWEGO I NIE MOŻE SŁUżyć CELOM WYKONAWCZYM.

UWAGA :
SIECI I PRZYŁĄCZA WODY, GAZU, KANALIZACJI SANITARNEJ I DESZCZOWEJ, SIECI ELEKTROENERGETYCZNEJ DO PROJEKTOWANEGO OBIEKTU ZOSTNĄ UJĘTE W ODREBNYM OPRACOWANIU.



biuro obsługi budownictwa

Biuro Obsługi Budownictwa
Mariusz Fabjanowski
50-323 Wrocław, ul. Kluczborska 13/1
tel. 0506177881, tel./fax (071) 3459264

Investor	Zarząd Inwestycji Miejskich			
Adres	ul. Januszowicka 15a, 53-135 Wrocław			
Obiekt	Kamienica wraz z oficyną			
Adres	ul. Wyspa Słodowa 7, 7A, 50-266 Wrocław			
Adres geod.	dz. nr 12, AM-26, Obręb Plac Grunwaldzki			
Temat projektu	Remont i przebudowa wraz ze zmianą sposobu użytkowania kamienicy z oficyną na Wyspie Słodowej 7, 7a we Wrocławiu			
Temat rysunku	Przekrój A - A, C - C			
	Imię i nazwisko	Data	Nr upr.	Podpis
Architektura:	dr inż. arch. Przemysław Nowakowski	02.2016	294/94/UW	
Sprawdził:	mgr inż. arch. Grzegorz Gajewski	02.2016	25/03/DOIA	
Konstrukcja:	mgr inż. Mariusz Fabjanowski	02.2016	145/DOŚ/05	
Sprawdził:	mgr inż. Grzegorz Kędziński	02.2016	201/DOŚ/09	
Instalacje sanit.:	mgr inż. Ewa Starczewska	02.2016	115/02/DUW	
Sprawdził:	mgr inż. Marek Rachuba	02.2016	113/01/DUW	
BOB/15/33	1:100	PB	Arch.	A-09
Nr projektu	Skala	Faza	Branża	Nr rysunku

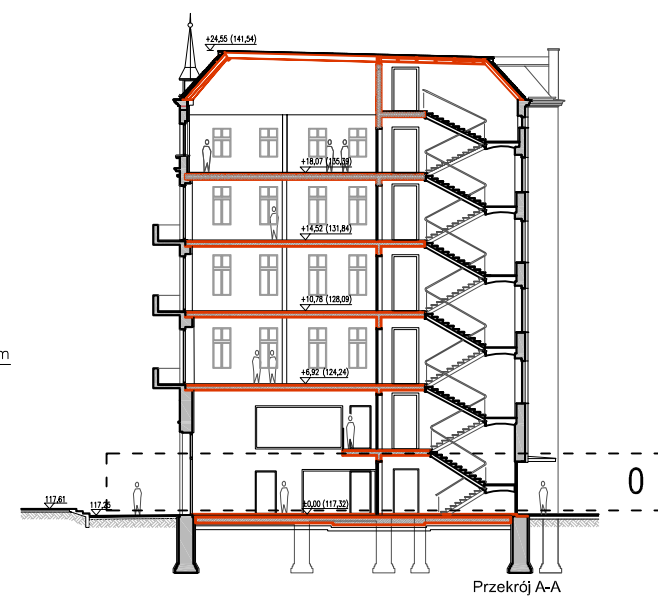
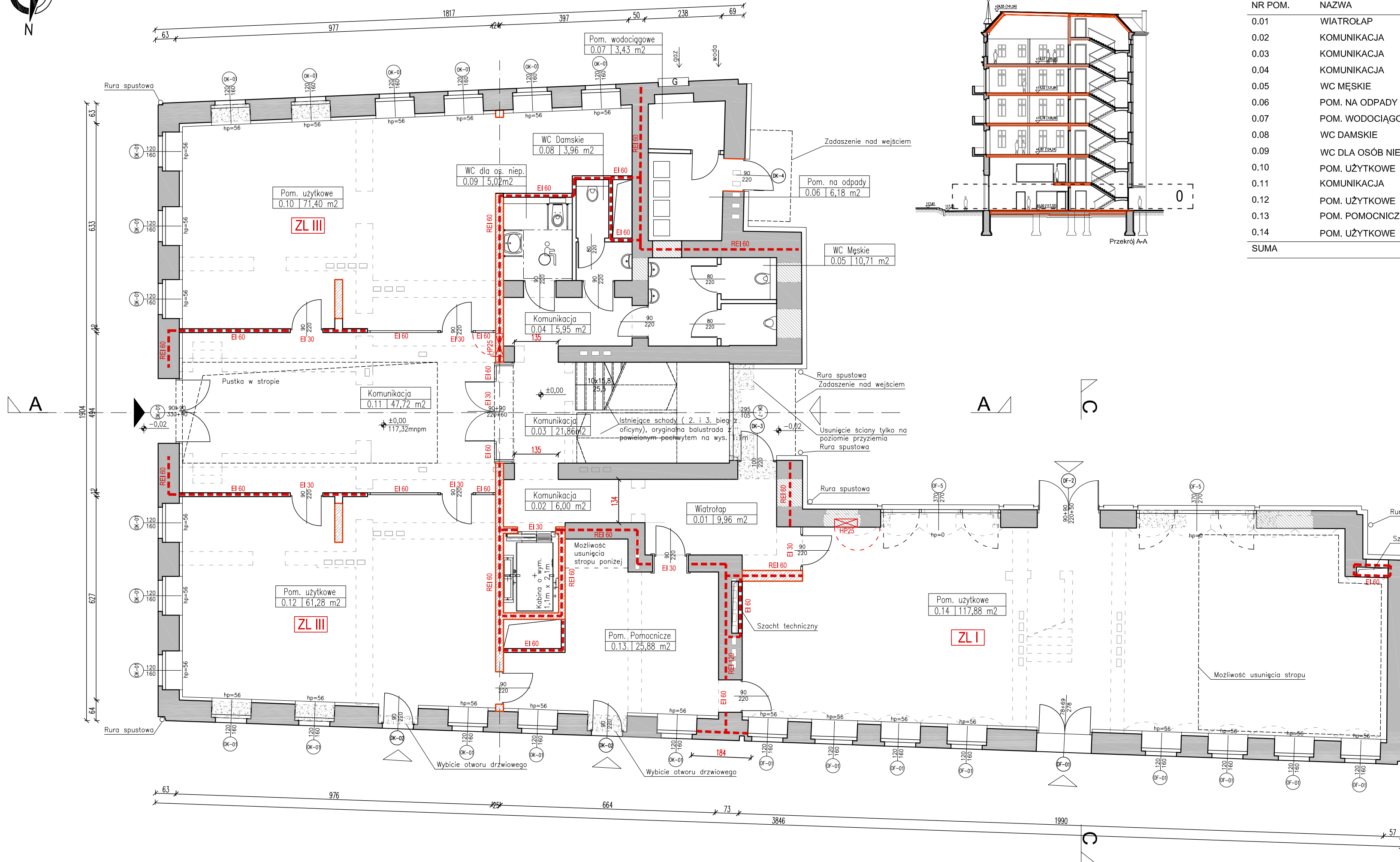

ZESTAWIENIE POWIERZCHNI

POZIOM 0		
NR POM.	NAZWA	POWIERZCHNIA
0.01	WIATROŁAP	9,96 m ²
0.02	KOMUNIKACJA	6,00 m ²
0.03	KOMUNIKACJA	21,86 m ²
0.04	KOMUNIKACJA	5,95 m ²
0.05	WC MĘSKIE	10,71 m ²
0.06	POM. NA ODPADY	6,18 m ²
0.07	POM. WODOCIĄGOWE	3,43 m ²
0.08	WC DAMSKIE	3,96 m ²
0.09	WC DLA OSÓB NIEP.	5,02 m ²
0.10	POM. UŻYTKOWE	71,40 m ²
0.11	KOMUNIKACJA	47,72 m ²
0.12	POM. UŻYTKOWE	61,28 m ²
0.13	POM. POMOCNICZE	25,88 m ²
0.14	POM. UŻYTKOWE	117,88 m ²
SUMA		397,23 m ²

LEGENDA

- ISTNIEJĄCE PRZEGRODY BUDOWLANE
- ISTNIEJĄCE ELEMENTY BUDYNKU Z PRZEZNACZENIEM DO ROZBIÓRKI / DEMONTAŻU
- WYBICIE OTWORU OKIENNEGO / DRZWIOWEGO
- ZAMUROWANIA Z BLOCZKÓW BETONOWYCH
- PROJEKTOWANE PRZEGRODY KONSTRUKCYJNE
- PROJEKTOWANE PRZEGRODY DZIAŁOWE
- ŚCIANY WYDZIELENIA POŻAROWEGO
- HYDRANT

UWAGA :
 RYSUNEK JEST WYCIĄGIEM Z PROJEKTU PODSTAWOWEGO I NIE MOŻE SŁUżyć CELOM WYKONAWCZYM.

UWAGA :
 SIECI I PRZYŁĄCZA WODY, GAZU, KANALIZACJI SANITARNEJ I DESZCZOWEJ, SIECI ELEKTROENERGETYCZNEJ DO PROJEKTOWANEGO OBIEKTU ZOSTNĄ UJĘTE W ODREBNYM OPRACOWANIU.

Biuro Obsługi Budownictwa
 Mariusz Fabjanowski
 50-323 Wrocław, ul. Kluczborska 13/1
 tel. 0506177881, tel./fax (071) 3459264

Investor	Zarząd Inwestycji Miejskich
Adres	ul. Januszowicka 15a, 53-135 Wrocław
Obiekt	Kamienica wraz z oficyną
Adres	ul. Wyspa Słodowa 7, 7A, 50-266 Wrocław
Adres geod.	dz. nr 12, AM-26, Obręb Plac Grunwaldzki
Temat projektu	Remont i przebudowa wraz ze zmianą sposobu użytkowania kamienicy z oficyną na Wyspie Słodowej 7, 7a we Wrocławiu
Temat rysunku	Rzut parteru

	Imię i nazwisko	Data	Nr upr.	Podpis
Architektura:	dr inż. arch. Przemysław Nowakowski	02.2016	294/94/UW	
Sprawdził:	mgr inż. arch. Grzegorz Gajewski	02.2016	25/03/DOIA	
Konstrukcja:	mgr inż. Mariusz Fabjanowski	02.2016	145/DOŚ/05	
Sprawdził:	mgr inż. Grzegorz Kędziński	02.2016	201/DOŚ/09	
Instalacje sanit.:	mgr inż. Ewa Starczewska	02.2016	115/02/DUW	
Sprawdził:	mgr inż. Marek Rachuba	02.2016	113/01/DUW	

BOB/15/33	1:100	PB	Arch.	A-01
Nr projektu	Skala	Faza	Branża	Nr rysunku

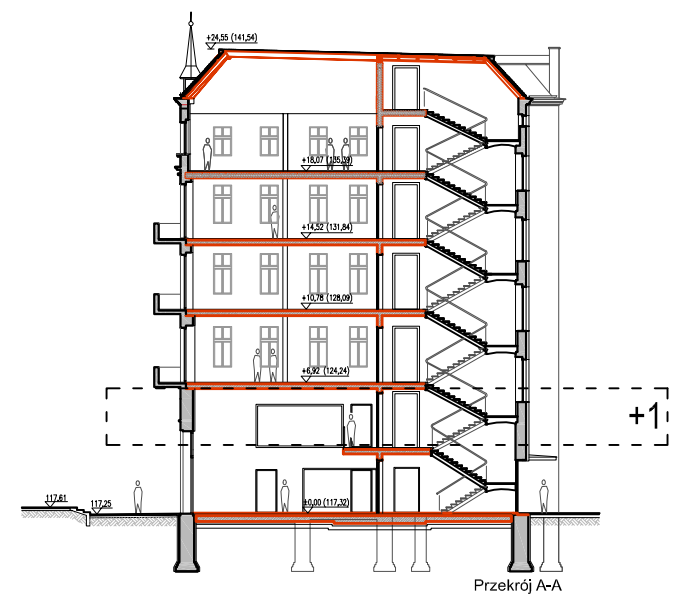
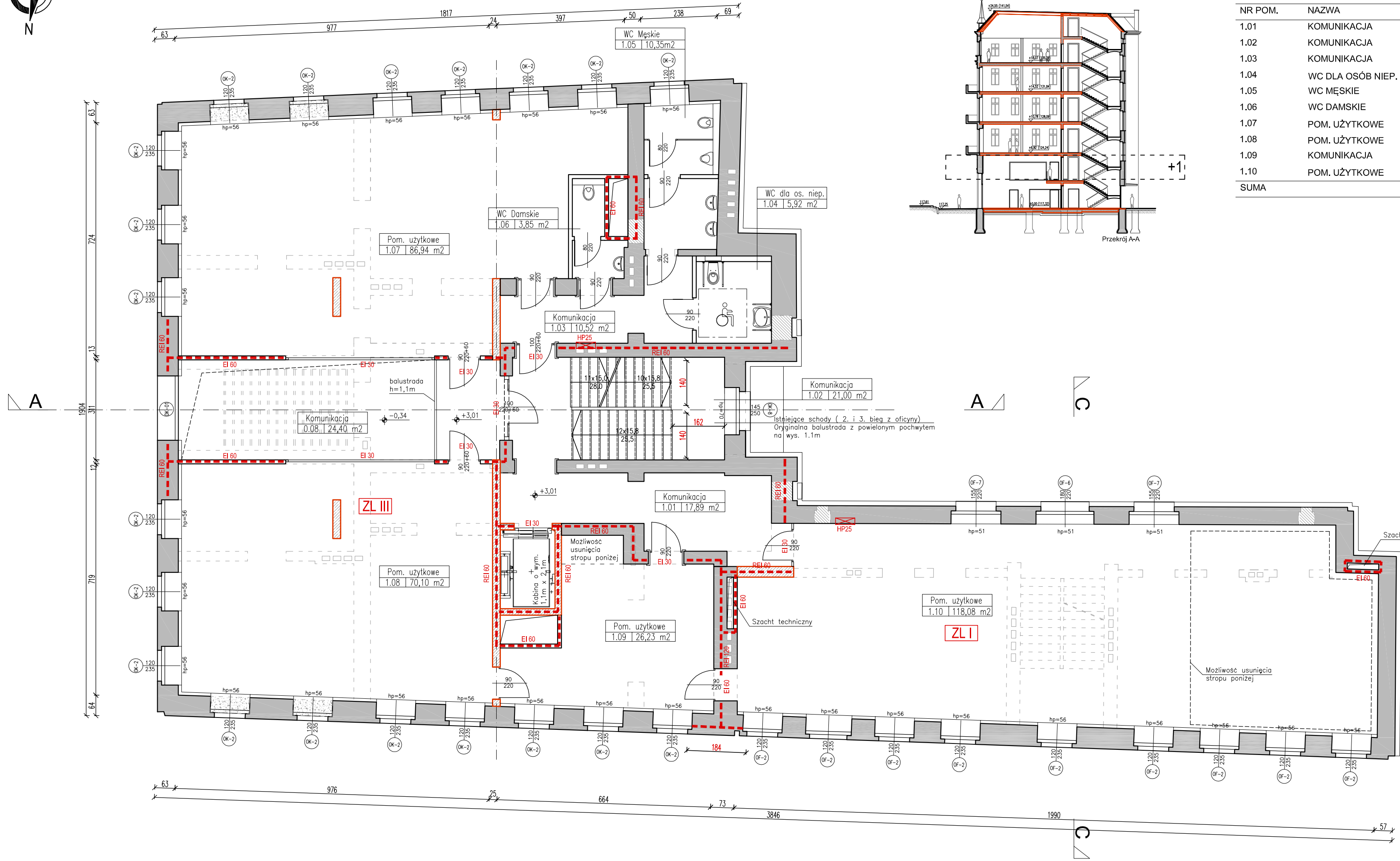

ZESTAWIENIE POWIERZCHNI

POZIOM +1

NR POM.	NAZWA	POWIERZCHNIA
1.01	KOMUNIKACJA	17,89 m ²
1.02	KOMUNIKACJA	21,00 m ²
1.03	KOMUNIKACJA	10,52 m ²
1.04	WC DLA OSÓB NIEP.	5,95 m ²
1.05	WC MĘSKIE	10,35 m ²
1.06	WC DAMSKIE	3,85 m ²
1.07	POM. UŻYTKOWE	86,94 m ²
1.08	POM. UŻYTKOWE	70,10 m ²
1.09	KOMUNIKACJA	26,23 m ²
1.10	POM. UŻYTKOWE	118,08 m ²
SUMA		370,88 m ²

LEGENDA

- ISTNIEJĄCE PRZEGRODY BUDOWLANE
- ISTNIEJĄCE ELEMENTY BUDYNKU Z PRZEZNACZENIEM DO ROZBIÓRKI / DEMONTAŻU WYBICIE OTWORU OKIENNEGO / DRZWIOWEGO
- ZAMUROWANIA Z BLOCZKÓW BETONOWYCH
- PROJEKTOWANE PRZEGRODY KONSTRUKCYJNE
- PROJEKTOWANE PRZEGRODY DZIAŁOWE
- ŚCIANY WYDZIELENIA POŻAROWEGO
- HYDRANT

UWAGA :
 RYSUNEK JEST WYCIĄGIEM Z PROJEKTU PODSTAWOWEGO I NIE MOŻE SŁUżyć CELOM WYKONAWCZYM.

UWAGA :
 SIECI I PRZYŁĄCZA WODY, GAZU, KANALIZACJI SANITARNEJ I DESZCZOWEJ, SIECI ELEKTROENERGETYCZNEJ DO PROJEKTOWANEGO OBIEKTU ZOSTNĄ UJĘTE W ODRĘBNYM OPRACOWANIU.

Biuro Obsługi Budownictwa
 Mariusz Fabjanowski
 50-323 Wrocław, ul. Kluczborska 13/1
 tel. 0506177881 , tel./fax (071) 3459264

Investor	Zarząd Inwestycji Miejskich
Adres	ul. Januszowicka 15a, 53-135 Wrocław
Obiekt	Kamienica wraz z oficyną
Adres	ul. Wyspa Słodowa 7, 7A, 50-266 Wrocław
Adres geod.	dz. nr 12, AM-26, Obręb Plac Grunwaldzki
Temat projektu	Remont i przebudowa wraz ze zmianą sposobu użytkowania kamienicy z oficyną na Wyspie Słodowej 7, 7a we Wrocławiu
Temat rysunku	Rzut piętra 1

	Imię i nazwisko	Data	Nr upr.	Podpis
Architektura:	dr inż. arch. Przemysław Nowakowski	02.2016	294/94/UW	
Sprawdził:	mgr inż. arch. Grzegorz Gajewski	02.2016	25/03/DOIA	
Konstrukcja:	mgr inż. Mariusz Fabjanowski	02.2016	145/DOŚ/05	
Sprawdził:	mgr inż. Grzegorz Kędziński	02.2016	201/DOŚ/09	
Instalacje sanit.:	mgr inż. Ewa Starczewska	02.2016	115/02/DUW	
Sprawdził:	mgr inż. Marek Rachuba	02.2016	113/01/DUW	
BOB/15/33	1:100	PB	Arch.	A-02
Nr projektu	Skala	Faza	Branża	Nr rysunku

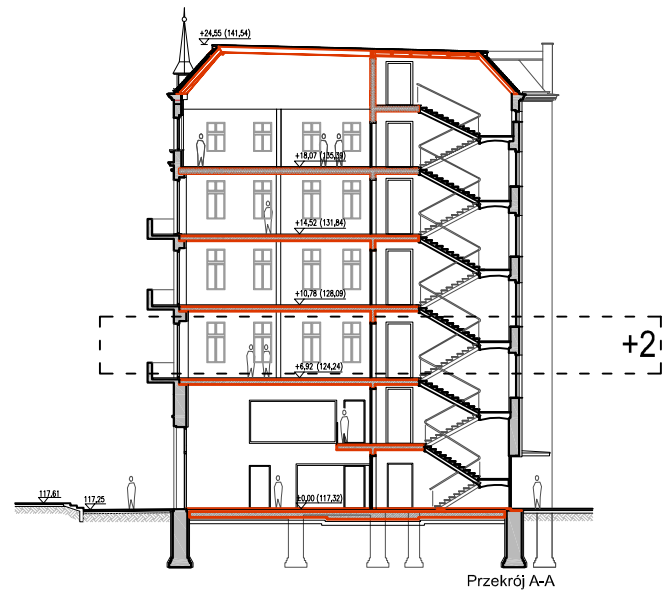
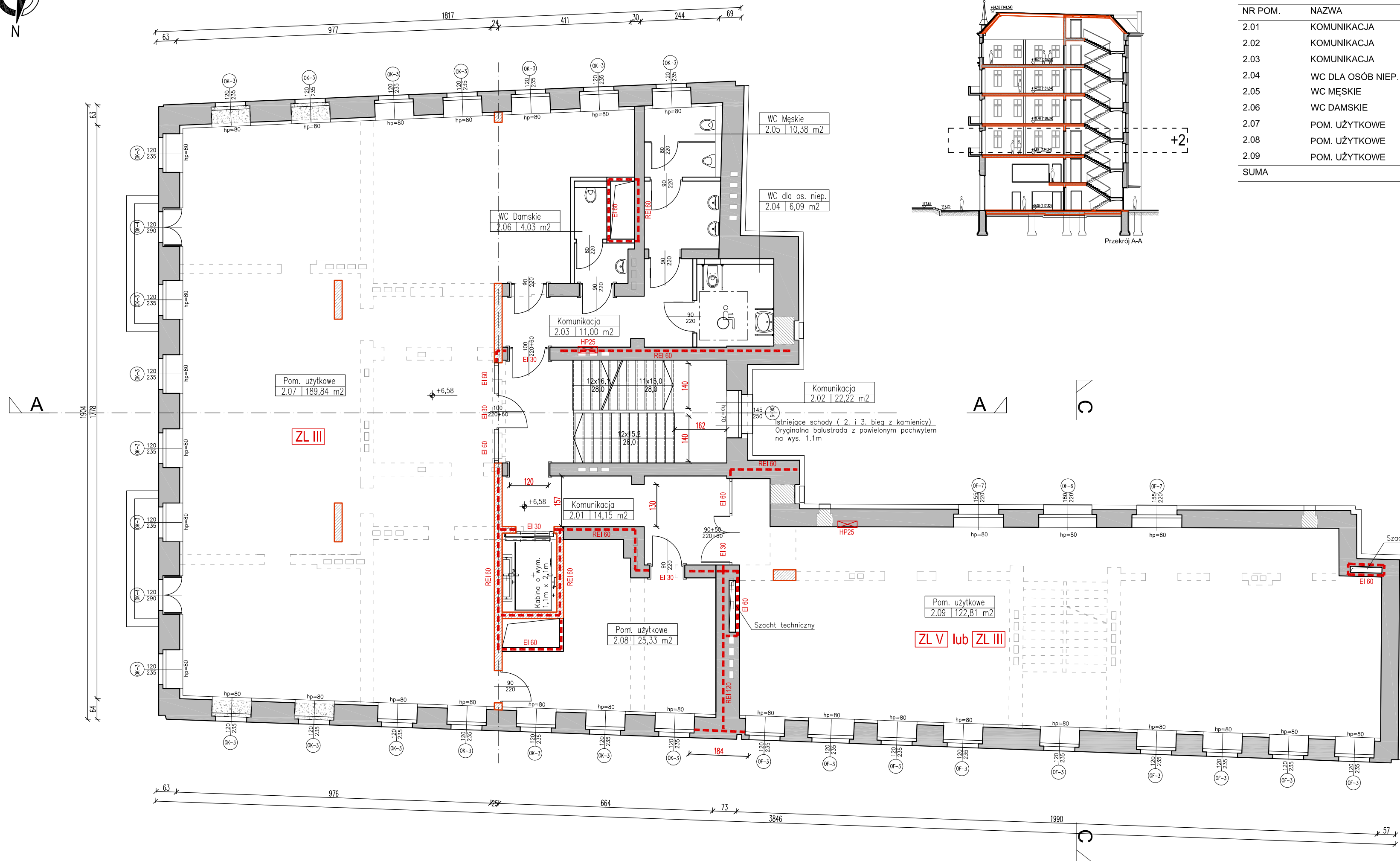

ZESTAWIENIE POWIERZCHNI

NR POM.	NAZWA	POWIERZCHNIA
2.01	KOMUNIKACJA	14,15 m ²
2.02	KOMUNIKACJA	22,22 m ²
2.03	KOMUNIKACJA	11,00 m ²
2.04	WC DLA OSÓB NIEP.	6,09 m ²
2.05	WC MĘSKIE	10,38 m ²
2.06	WC DAMSKIE	4,03 m ²
2.07	POM. UŻYTKOWE	189,84 m ²
2.08	POM. UŻYTKOWE	25,33 m ²
2.09	POM. UŻYTKOWE	122,81 m ²
SUMA		405,85 m ²

LEGENDA

- ISTNIEJĄCE PRZEGRODY BUDOWLANE
- ISTNIEJĄCE ELEMENTY BUDYNKU Z PRZEZNACZENIEM DO ROZBIÓRKI / DEMONTAŻU
- WYBICIE OTWORU OKIENNEGO / DRZWIOWEGO
- ZAMUROWANIA Z BLOCKÓW BETONOWYCH
- PROJEKTOWANE PRZEGRODY KONSTRUKCYJNE
- PROJEKTOWANE PRZEGRODY DZIAŁOWE
- ŚCIANY WYDZIELENIA POŻAROWEGO
- HP25** HYDRANT

UWAGA :
 RYSUNEK JEST WYCIĄGIEM Z PROJEKTU PODSTAWOWEGO I NIE MOŻE SŁUżyć CELOM WYKONAWCZYM.

UWAGA :
 SIECI I PRZYŁĄCZA WODY, GAZU, KANALIZACJI SANITARNEJ I DESZCZOWEJ, SIECI ELEKTROENERGETYCZNEJ DO PROJEKTOWANEGO OBIEKTU ZOSTNĄ UJĘTE W ODREBNYM OPRACOWANIU.

Biuro Obsługi Budownictwa
 Mariusz Fabjanowski
 50-323 Wrocław, ul. Kluczborska 13/1
 tel. 0506177881, tel./fax(071) 3459264

Inwestor	Zarząd Inwestycji Miejskich
Adres	ul. Januszowicka 15a, 53-135 Wrocław
Obiekt	Kamienica wraz z oficyną
Adres	ul. Wyspa Słodowa 7, 7A, 50-266 Wrocław
Adres geod.	dz. nr 12, AM-26, Obręb Plac Grunwaldzki
Temat projektu	Remont i przebudowa wraz ze zmianą sposobu użytkowania kamienicy z oficyną na Wyspie Słodowej 7, 7a we Wrocławiu
Temat rysunku	Rzut piętra 2

	Imię i nazwisko	Data	Nr upr.	Podpis
Architektura:	dr inż. arch. Przemysław Nowakowski	02.2016	294/94/UW	
Sprawdził:	mgr inż. arch. Grzegorz Gajewski	02.2016	25/03/DOIA	
Konstrukcja:	mgr inż. Mariusz Fabjanowski	02.2016	145/DOŚ/05	
Sprawdził:	mgr inż. Grzegorz Kędzierski	02.2016	201/DOŚ/09	
Instalacje sanit.:	mgr inż. Ewa Starczewska	02.2016	115/02/DUW	
Sprawdził:	mgr inż. Marek Rachuba	02.2016	113/01/DUW	
BOB/15/33	1:100	PB	Arch.	A-03
Nr projektu	Skala	Faza	Branża	Nr rysunku

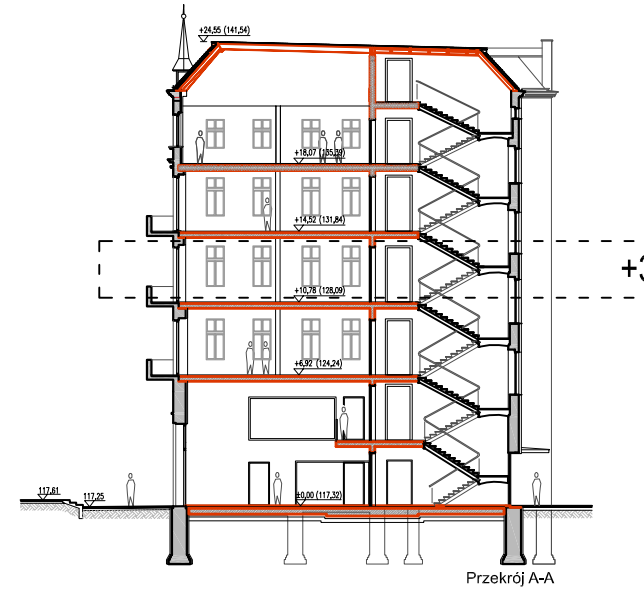
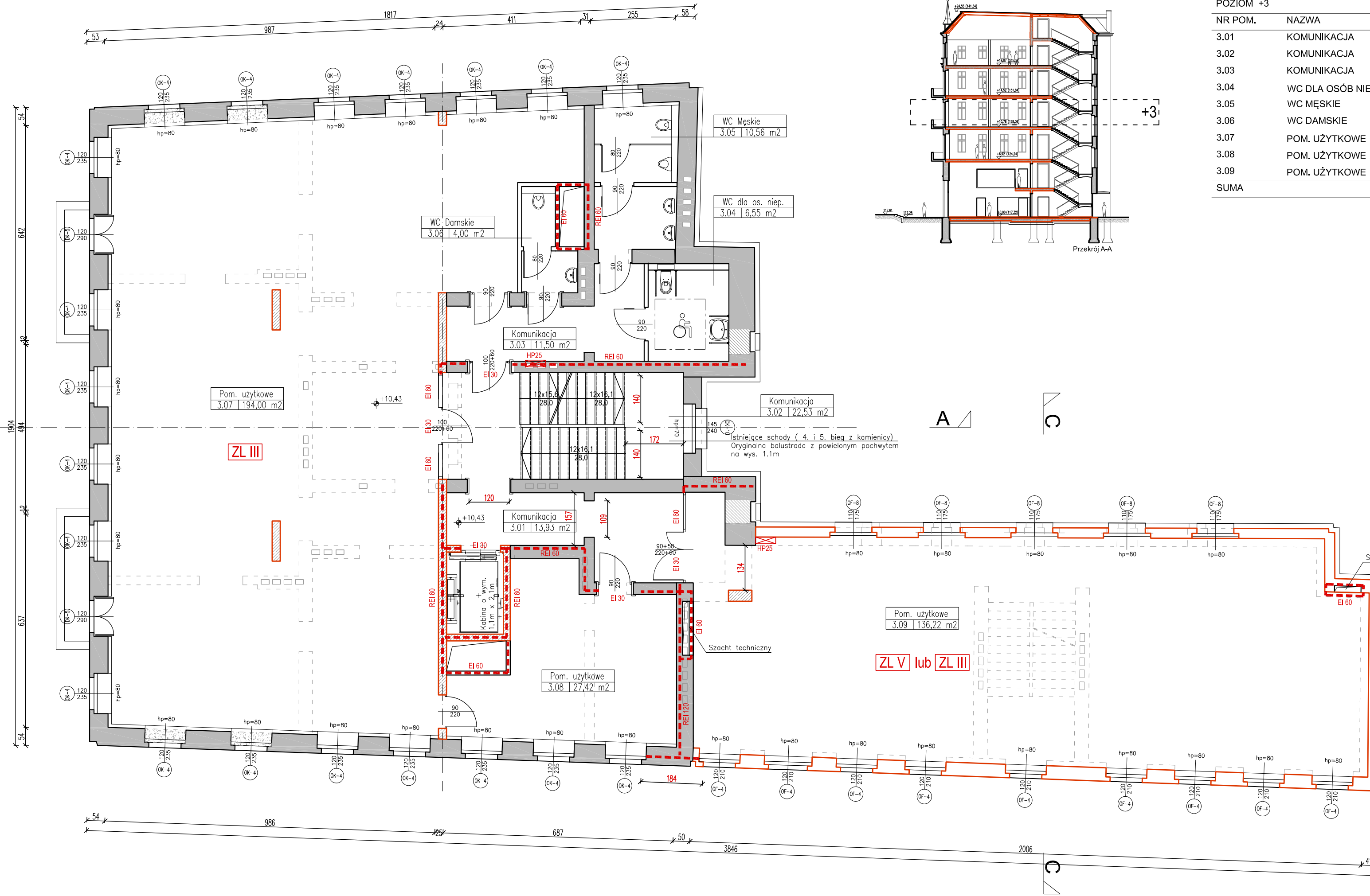

ZESTAWIENIE POWIERZCHNI

NR POM.	NAZWA	POWIERZCHNIA
3.01	KOMUNIKACJA	13,93 m ²
3.02	KOMUNIKACJA	22,53 m ²
3.03	KOMUNIKACJA	11,50 m ²
3.04	WC DLA OSÓB NIEP.	6,55 m ²
3.05	WC MĘSKIE	10,58 m ²
3.06	WC DAMSKIE	4,00 m ²
3.07	POM. UŻYTKOWE	194,00 m ²
3.08	POM. UŻYTKOWE	27,42 m ²
3.09	POM. UŻYTKOWE	136,22 m ²
SUMA		426,73 m ²

LEGENDA

- ISTNIEJĄCE PRZEGRODY BUDOWLANE
- ISTNIEJĄCE ELEMENTY BUDYNKU Z PRZEZNACZENIEM DO ROZBIÓRKI / DEMONTAŻU
- WYBIECIE OTWORU OKIENNEGO / DRZWIOWEGO
- ZAMUROWANIA Z BLOCKÓW BETONOWYCH
- PROJEKTOWANE PRZEGRODY KONSTRUKCYJNE
- PROJEKTOWANE PRZEGRODY DZIAŁOWE
- ŚCIANY WYDZIELENIA POŻAROWEGO
- HYDRANT

UWAGA :
 RYSUNEK JEST WYCIĄGIEM Z PROJEKTU PODSTAWOWEGO I NIE MOŻE SŁUŻYĆ CELOM WYKONAWCZYM.

UWAGA :
 SIECI I PRZYŁĄCZA WODY, GAZU, KANALIZACJI SANITARNEJ I DESZCZOWEJ, SIECI ELEKTROENERGETYCZNEJ DO PROJEKTOWANEGO OBIEKTU ZOSTNĄ UJĘTE W ODRĘBNYM OPRACOWANIU.

Biuro Obsługi Budownictwa
 Mariusz Fabjanowski
 50-323 Wrocław, ul. Kluczborska 13/1
 tel. 0506177881, tel./fax (071) 3459264

Inwestor	Zarząd Inwestycji Miejskich
Adres	ul. Januszowicka 15a, 53-135 Wrocław
Obiekt	Kamienica wraz z oficyną
Adres	ul. Wyspa Słodowa 7, 7A, 50-266 Wrocław
Adres geod.	dz. nr 12, AM-26, Obręb Plac Grunwaldzki
Temat projektu	Remont i przebudowa wraz ze zmianą sposobu użytkowania kamienicy z oficyną na Wyspie Słodowej 7, 7a we Wrocławiu
Temat rysunku	Rzut piętra 3

	Imię i nazwisko	Data	Nr upr.	Podpis
Architektura:	dr inż. arch. Przemysław Nowakowski	02.2016	294/94/UW	
Sprawdził:	mgr inż. arch. Grzegorz Gajewski	02.2016	25/03/DOA	
Konstrukcja:	mgr inż. Mariusz Fabjanowski	02.2016	145/DOŚ/05	
Sprawdził:	mgr inż. Grzegorz Kędzierski	02.2016	201/DOŚ/09	
Instalacje sanit.:	mgr inż. Ewa Starczewska	02.2016	115/02/DUW	
Sprawdził:	mgr inż. Marek Rachuba	02.2016	113/01/DUW	

BOB/15/33	1:100	PB	Arch.	A-04
Nr projektu	Skala	Faza	Branża	Nr rysunku

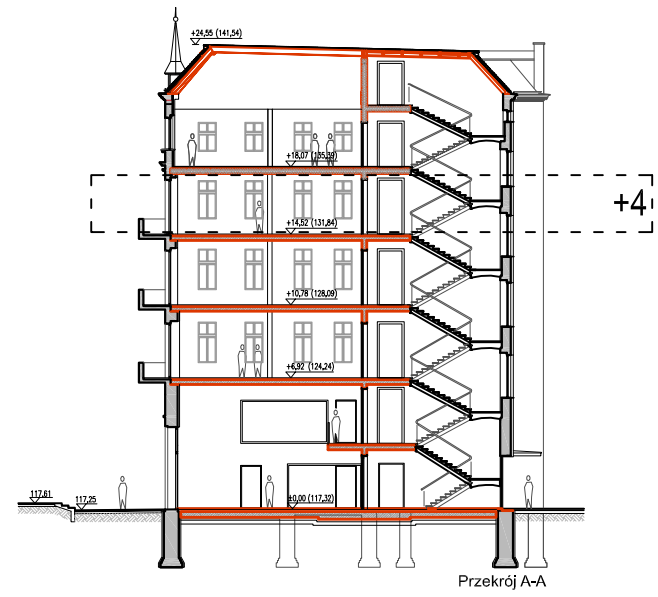
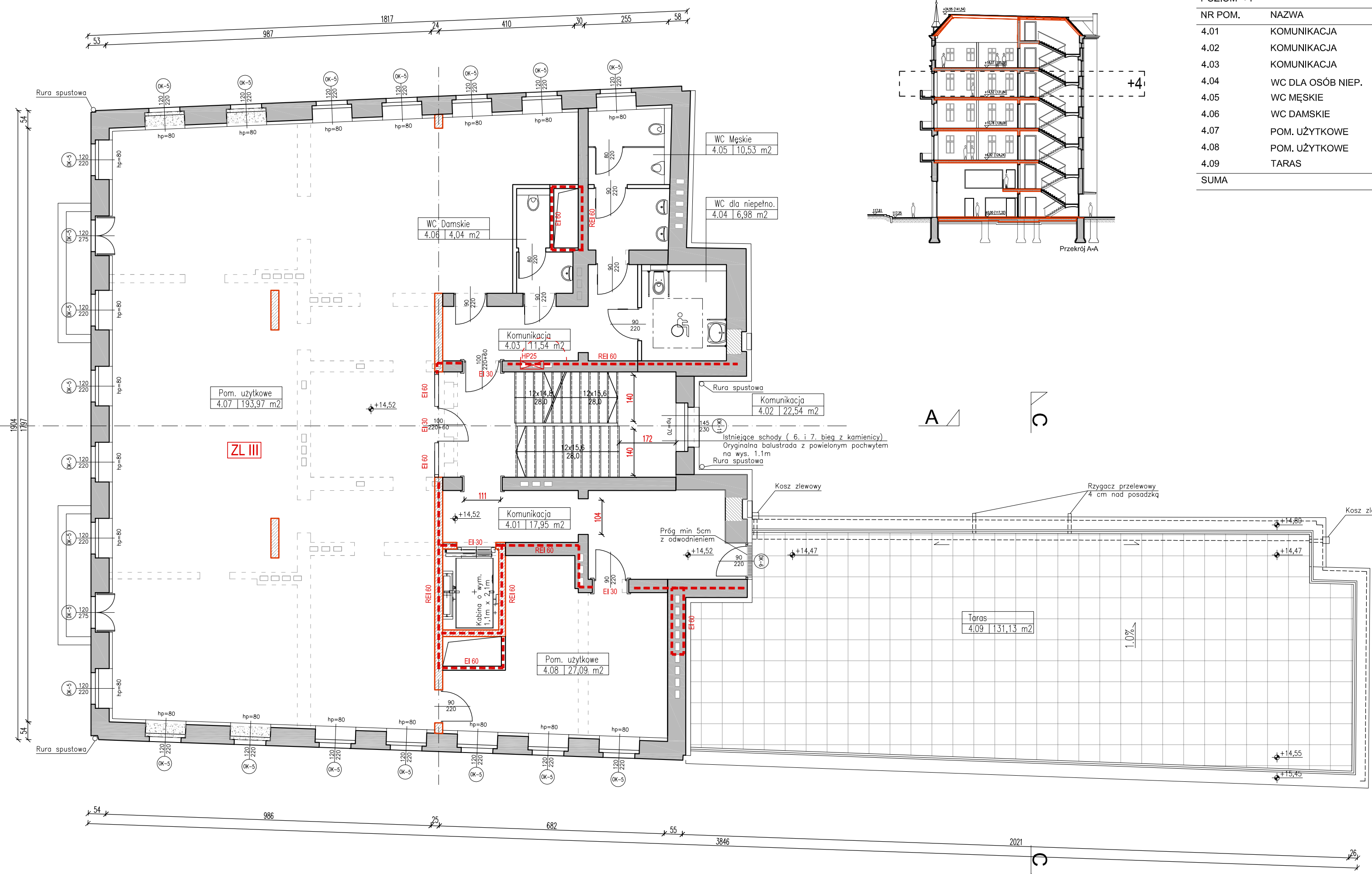

ZESTAWIENIE POWIERZCHNI

POZIOM +4

NR POM.	NAZWA	POWIERZCHNIA
4.01	KOMUNIKACJA	17,95 m ²
4.02	KOMUNIKACJA	22,54 m ²
4.03	KOMUNIKACJA	11,54 m ²
4.04	WC DLA OSÓB NIEP.	6,98 m ²
4.05	WC MĘSKIE	1053m ²
4.06	WC DAMSKIE	4,04 m ²
4.07	POM. UŻYTKOWE	193,97 m ²
4.08	POM. UŻYTKOWE	27,09 m ²
4.09	TARAS	[131,13] m ²
SUMA		294,64 m ²

LEGENDA

- ISTNIEJĄCE PRZEGRODY BUDOWLANE
- ISTNIEJĄCE ELEMENTY BUDYNKU Z PRZEZNACZENIEM DO ROZBIÓRKI / DEMONTAŻU WYBICIE OTWORU OKIENNEGO / DRZWIOWEGO
- ZAMUROWANIA Z BLOCKÓW BETONOWYCH
- PROJEKTOWANE PRZEGRODY KONSTRUKCYJNE
- PROJEKTOWANE PRZEGRODY DZIAŁOWE
- ŚCIANY WYDZIELENIA POŻAROWEGO
- HYDRANT

UWAGA :
 RYSUNEK JEST WYCIĄGIEM Z PROJEKTU PODSTAWOWEGO I NIE MOŻE SŁUżyć CELOM WYKONAWCZYM.

UWAGA :
 SIECI I PRZYŁĄCZA WODY, GAZU, KANALIZACJI SANITARNEJ I DESZCZOWEJ, SIECI ELEKTROENERGETYCZNEJ DO PROJEKTOWANEGO OBIEKTU ZOSTNĄ UJĘTE W ODRĘBNYM OPRACOWANIU.

Biuro Obsługi Budownictwa
 Mariusz Fabjanowski
 50-323 Wrocław, ul.Kłuczborska 13/1
 tel.0506177881 , tel./fax(071) 3459264

Inwestor	Zarząd Inwestycji Miejskich
Adres	ul. Januszowicka 15a, 53-135 Wrocław
Obiekt	Kamienica wraz z oficyną
Adres	ul. Wyspa Słodowa 7, 7A, 50-266 Wrocław
Adres geod.	dz. nr 12, AM-26, Obręb Plac Grunwaldzki
Temat projektu	Remont i przebudowa wraz ze zmianą sposobu użytkowania kamienicy z oficyną na Wyspie Słodowej 7, 7a we Wrocławiu
Temat rysunku	Rzut piętra 4

	Imię i nazwisko	Data	Nr upr.	Podpis
Architektura:	dr inż. arch. Przemysław Nowakowski	02.2016	294/04/UW	
Sprawdził:	mgr inż. arch. Grzegorz Gajewski	02.2016	25/03/DOIA	
Konstrukcja:	mgr inż. Mariusz Fabjanowski	02.2016	145/DOŚ/05	
Sprawdził:	mgr inż. Grzegorz Kędziński	02.2016	201/DOŚ/09	
Instalacje sanit.:	mgr inż. Ewa Starczewska	02.2016	115/02/DUW	
Sprawdził:	mgr inż. Marek Rachuba	02.2016	113/01/DUW	

BOB/15/33	1:100	PB	Arch.	A-05
Nr projektu	Skala	Faza	Branża	Nr rysunku

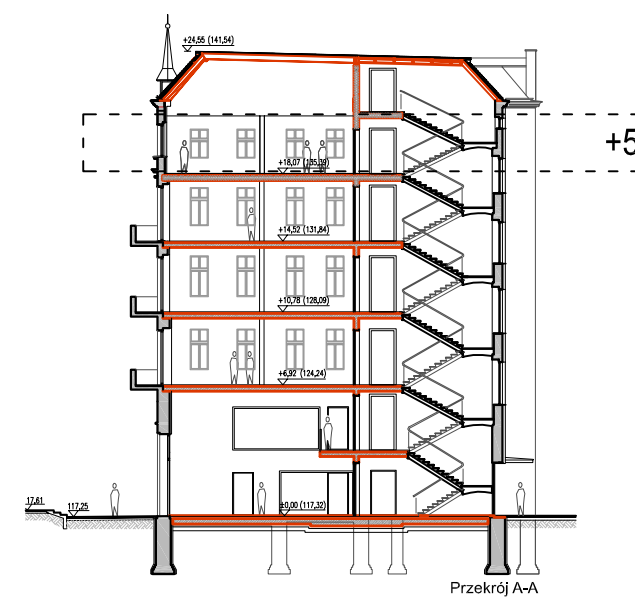

ZESTAWIENIE POWIERZCHNI

POZIOM +5

NR POM.	NAZWA	POWIERZCHNIA
5.01	KOMUNIKACJA	6,45 m ²
5.02	KOMUNIKACJA	22,69 m ²
5.03	KOMUNIKACJA	11,46 m ²
5.04	WC DAMSKIE / DLA OSÓB NIEP.	7,41 m ²
5.05	WC MĘSKIE	11,43 m ²
5.06	POM. PRYSZNICOWE 1	6,09 m ²
5.07	PRZEBIERALNIA 1	10,95 m ²
5.08	POM. PRYSZNICOWE 2	5,78 m ²
5.09	PRZEBIERALNIA 2	9,80 m ²
5.10	POM. UŻYTKOWE	169,26 m ²
5.11	POM. UŻYTKOWE	28,18 m ²
5.12	POM. PORZĄDKOWE	11,83 m ²
SUMA		301,33 m ²

LEGENDA

	ISTNIEJĄCE PRZEGRODY BUDOWLANE
	ISTNIEJĄCE ELEMENTY BUDYNKU Z PRZEZNACZENIEM DO ROZBIÓRKI / DEMONTAŻU
	WYBICIE OTWORU OKIENNEGO / DRZWIOWEGO
	ZAMUROWANIA Z BLOCKÓW BETONOWYCH
	PROJEKTOWANE PRZEGRODY KONSTRUKCYJNE
	PROJEKTOWANE PRZEGRODY DZIAŁOWE
	ŚCIANY WYDZIELENIA POŻAROWEGO
	HYDRANT

UWAGA :
RYSUNEK JEST WYCIĄGIEM Z PROJEKTU PODSTAWOWEGO I NIE MOŻE SŁUżyć CELOM WYKONAWCZYM.

UWAGA :
SIECI I PRZYŁĄCZA WODY, GAZU, KANALIZACJI SANITARNEJ I DESZCZOWEJ, SIECI ELEKTROENERGETYCZNEJ DO PROJEKTOWANEGO OBIEKTU ZOSTNĄ UJĘTE W ODRĘBNYM OPRACOWANIU.



biuro obsługi budownictwa

Biuro Obsługi Budownictwa
Mariusz Fabjanowski
50-323 Wrocław, ul. Kluczborska 13/1
tel. 0506177881, tel./fax (071) 3459264

Investor	Zarząd Inwestycji Miejskich			
Adres	ul. Januszowicka 15a, 53-135 Wrocław			
Obiekt	Kamienica wraz z oficyną			
Adres	ul. Wyspa Słodowa 7, 7A, 50-266 Wrocław			
Adres geod.	dz. nr 12, AM-26, Obręb Plac Grunwaldzki			
Temat projektu	Remont i przebudowa wraz ze zmianą sposobu użytkowania kamienicy z oficyną na Wyspie Słodowej 7, 7a we Wrocławiu			
Temat rysunku	Rzut piętra 5			
	Imię i nazwisko	Data	Nr upr.	Podpis
Architektura:	dr inż. arch. Przemysław Nowakowski	02.2016	294/94/UW	
Sprawdził:	mgr inż. arch. Grzegorz Gajewski	02.2016	25/03/DOIA	
Konstrukcja:	mgr inż. Mariusz Fabjanowski	02.2016	145/DOŚ/05	
Sprawdził:	mgr inż. Grzegorz Kędzierski	02.2016	201/DOŚ/09	
Instalacje sanit.:	mgr inż. Ewa Starczewska	02.2016	115/02/DUW	
Sprawdził:	mgr inż. Marek Rachuba	02.2016	113/01/DUW	
BOB/15/33	1:100	PB	Arch.	A-06
Nr projektu	Skala	Faza	Branża	Nr rysunku



LEGENDA

- ISTNIEJĄCE PRZEGRODY BUDOWLANE
- ISTNIEJĄCE ELEMENTY BUDYNKU Z PRZEZNACZENIEM DO ROZBIÓRKI / DEMONTAŻU
- WYBICIE OTWORU OKIENNEGO / DRZWIOWEGO
- ZAMUROWANIA Z BLOKÓW BETONOWYCH
- PROJEKTOWANE PRZEGRODY KONSTRUKCYJNE
- PROJEKTOWANE PRZEGRODY DZIAŁOWE
- ŚCIANY WYDZIELENIA POŻAROWEGO
- HP25** HYDRANT

ZESTAWIENIE POWIERZCHNI

POZIOM +6

NR POM.	NAZWA	POWIERZCHNIA
6.01	KOMUNIKACJA	28,08 m ²
6.02	KOMUNIKACJA	7,39 m ²
6.03	KOTŁOWNIA	22,05 m ²
6.04	SERWEROWNIA	5,85 m ²
6.05	WENTYLATORNIA	62,31 m ²
6.06	POM. POMOCNICZE	36,50 m ²
SUMA		162,18 m ²

UWAGA :
RYSUNEK JEST WYCIĄGIEM Z PROJEKTU PODSTAWOWEGO I NIE MOŻE SŁUżyć CELOM WYKONAWCZYM.

UWAGA :
SIECI I PRZYŁĄCZA WODY, GAZU, KANALIZACJI SANITARNEJ I DESZCZOWEJ, SIECI ELEKTROENERGETYCZNEJ DO PROJEKTOWANEGO OBIEKTU ZOSTNĄ UJĘTE W ODREBNYM OPRACOWANIU.



biuro obsługi budownictwa

Biurowisko Budownictwa
Mariusz Fabjanowski
50-323 Wrocław, ul. Kluczborska 13/1
tel. 0506177881, tel./fax (071) 3459264

Inwestor	Zarząd Inwestycji Miejskich			
Adres	ul. Januszowicka 15a, 53-135 Wrocław			
Obiekt	Kamienica wraz z oficyną			
Adres	ul. Wyspa Słodowa 7, 7A, 50-266 Wrocław			
Adres geod.	dz. nr 12, AM-26, Obręb Plac Grunwaldzki			
Temat projektu	Remont i przebudowa wraz ze zmianą sposobu użytkowania kamienicy z oficyną na Wyspie Słodowej 7, 7a we Wrocławiu			
Temat rysunku	Rzut poddasza			
	Imię i nazwisko	Data	Nr upr.	Podpis
Architektura:	dr inż. arch. Przemysław Nowakowski	02.2016	294/94/UW	
Sprawdził:	mgr inż. arch. Grzegorz Gajewski	02.2016	25/03/DOIA	
Konstrukcja:	mgr inż. Mariusz Fabjanowski	02.2016	145/DOŚ/05	
Sprawdził:	mgr inż. Grzegorz Kędziński	02.2016	201/DOŚ/09	
Instalacje sanit.:	mgr inż. Ewa Starczewska	02.2016	115/02/DUW	
Sprawdził:	mgr inż. Marek Rachuba	02.2016	113/01/DUW	
BOB/15/33	1:100	PB	Arch.	A-07
Nr projektu	Skala	Faza	Branża	Nr rysunku

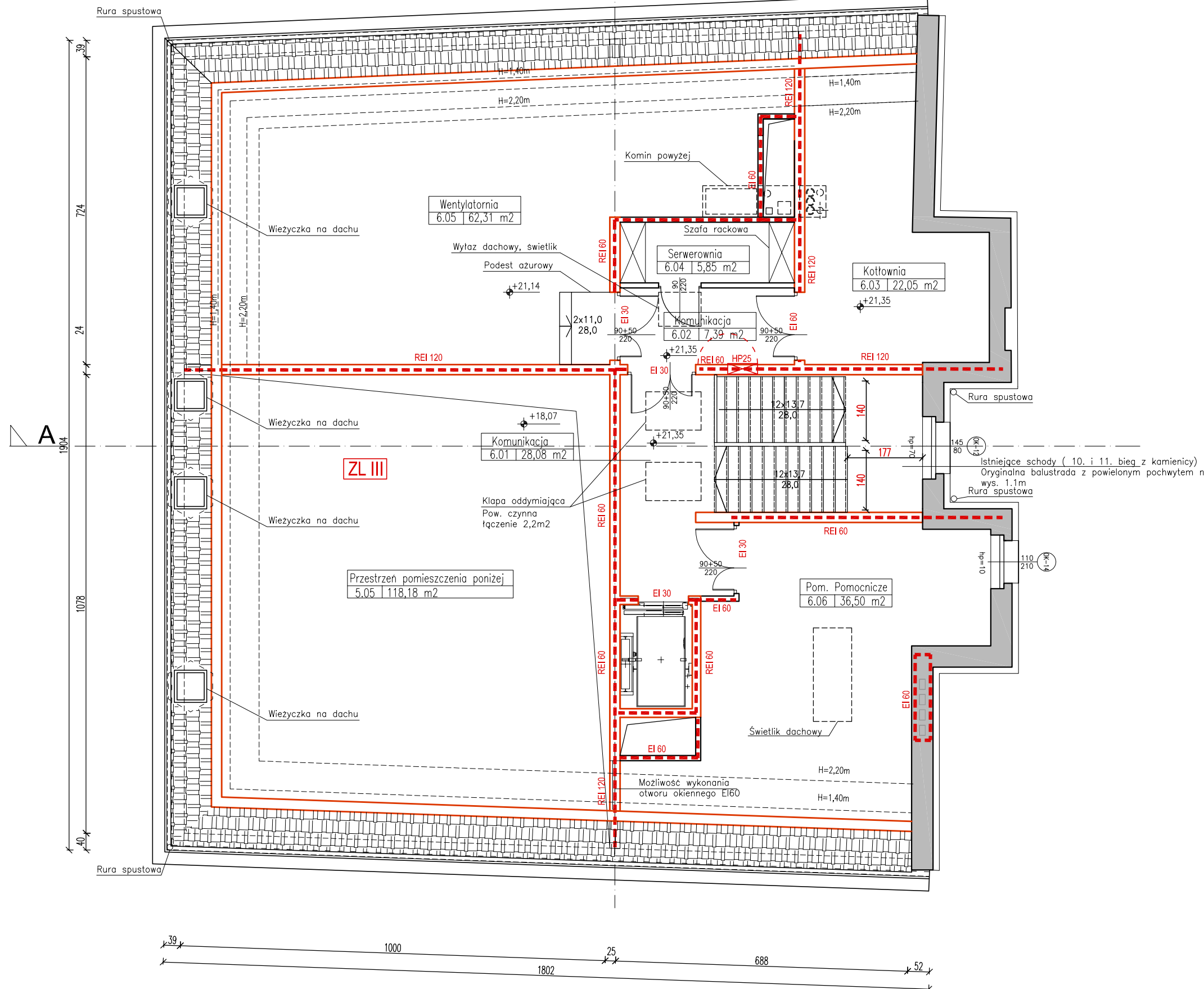

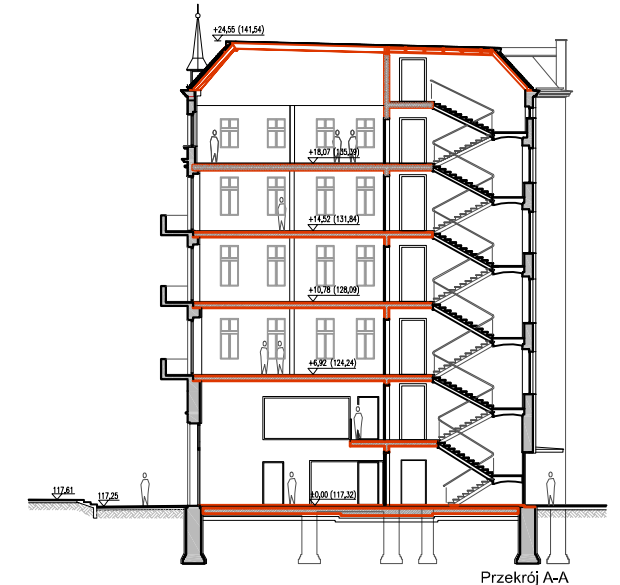
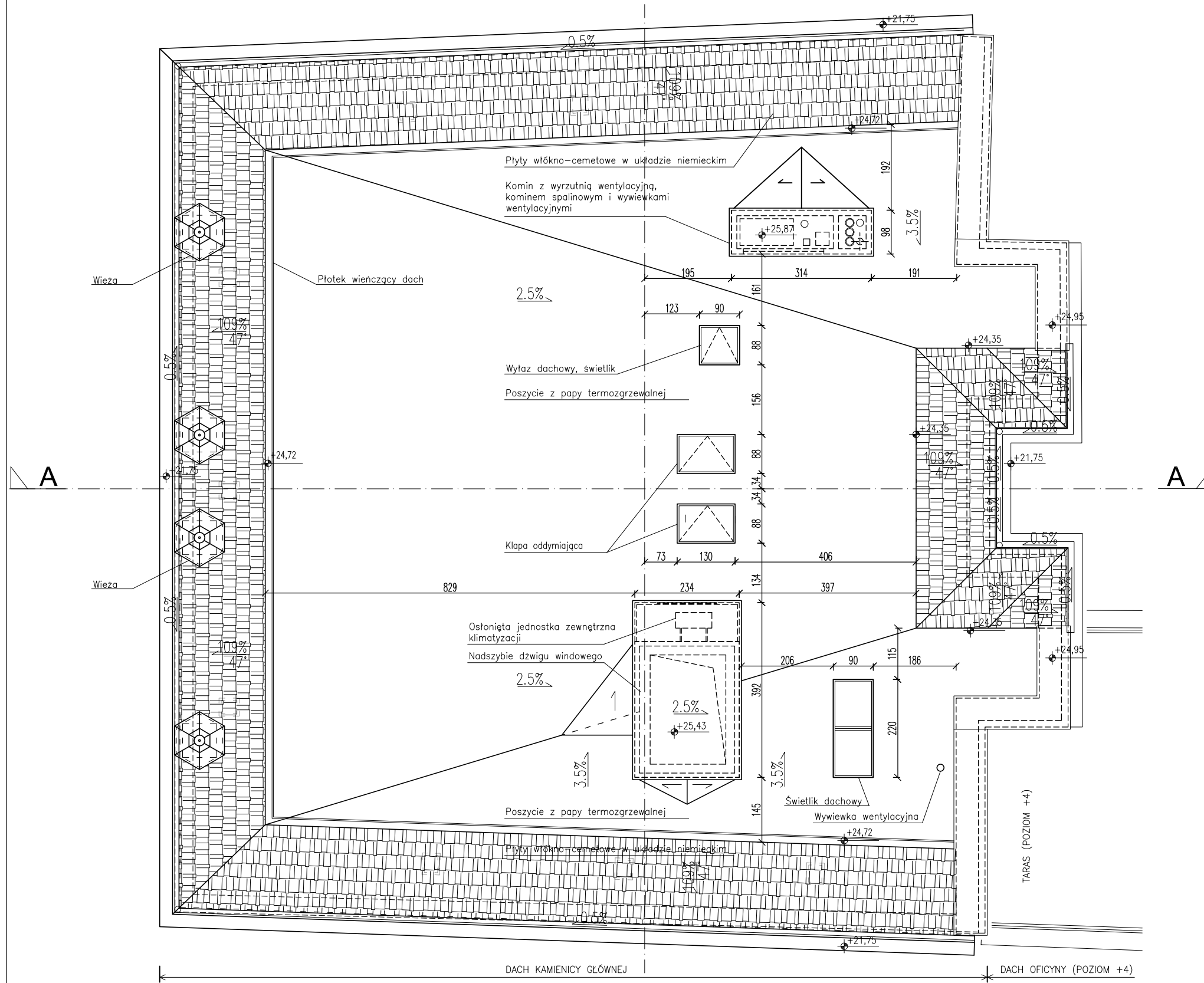

UWAGA :
 RYSUNEK JEST WYCIĄGIEM Z PROJEKTU PODSTAWOWEGO I NIE MOŻE
 SŁUżyć CELOM WYKONAWCZYM.

UWAGA :
 SIECI I PRZYŁĄCZA WODY, GAZU, KANALIZACJI SANITARNEJ I DESZCZOWEJ,
 SIECI ELEKTROENERGETYCZNEJ DO PROJEKTOWANEGO OBIEKTU ZOSTNĄ
 UJĘTE W ODREBNYM OPRACOWANIU.

BOB Biuro Obsługi Budownictwa
 Mariusz Fabjanowski
 50-323 Wrocław, ul. Kluczborska 13/1
 tel. 0506177881, tel./fax (071) 3459264

Investor	Zarząd Inwestycji Miejskich
Adres	ul. Januszowicka 15a, 53-135 Wrocław
Obiekt	Kamienica wraz z oficyną
Adres	ul. Wyspa Słodowa 7, 7A, 50-266 Wrocław
Adres geod.	dz. nr 12, AM-26, Obręb Plac Grunwaldzki
Temat projektu	Remont i przebudowa wraz ze zmianą sposobu użytkowania kamienicy z oficyną na Wyspie Słodowej 7, 7a we Wrocławiu
Temat rysunku	Rzut pachu

	Imię i nazwisko	Data	Nr upr.	Podpis
Architektura:	dr inż. arch. Przemysław Nowakowski	02.2016	294/94/UW	
Sprawdził:	mgr inż. arch. Grzegorz Gajewski	02.2016	25/03/DOIA	
Konstrukcja:	mgr inż. Mariusz Fabjanowski	02.2016	145/DOŚ/05	
Sprawdził:	mgr inż. Grzegorz Kędziński	02.2016	201/DOŚ/09	
Instalacje sanit.:	mgr inż. Ewa Starczewska	02.2016	115/02/DUW	
Sprawdził:	mgr inż. Marek Rachuba	02.2016	113/01/DUW	

BOB/15/33	1:100	PB	Arch.	A-08
Nr projektu	Skala	Faza	Branża	Nr rysunku

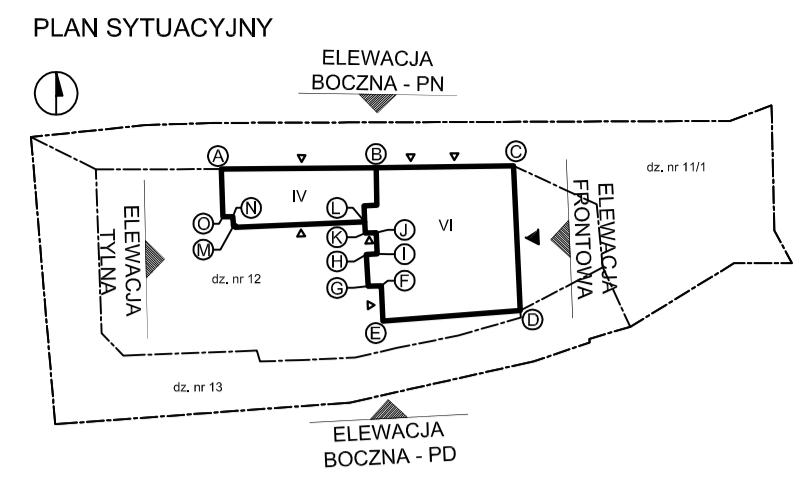
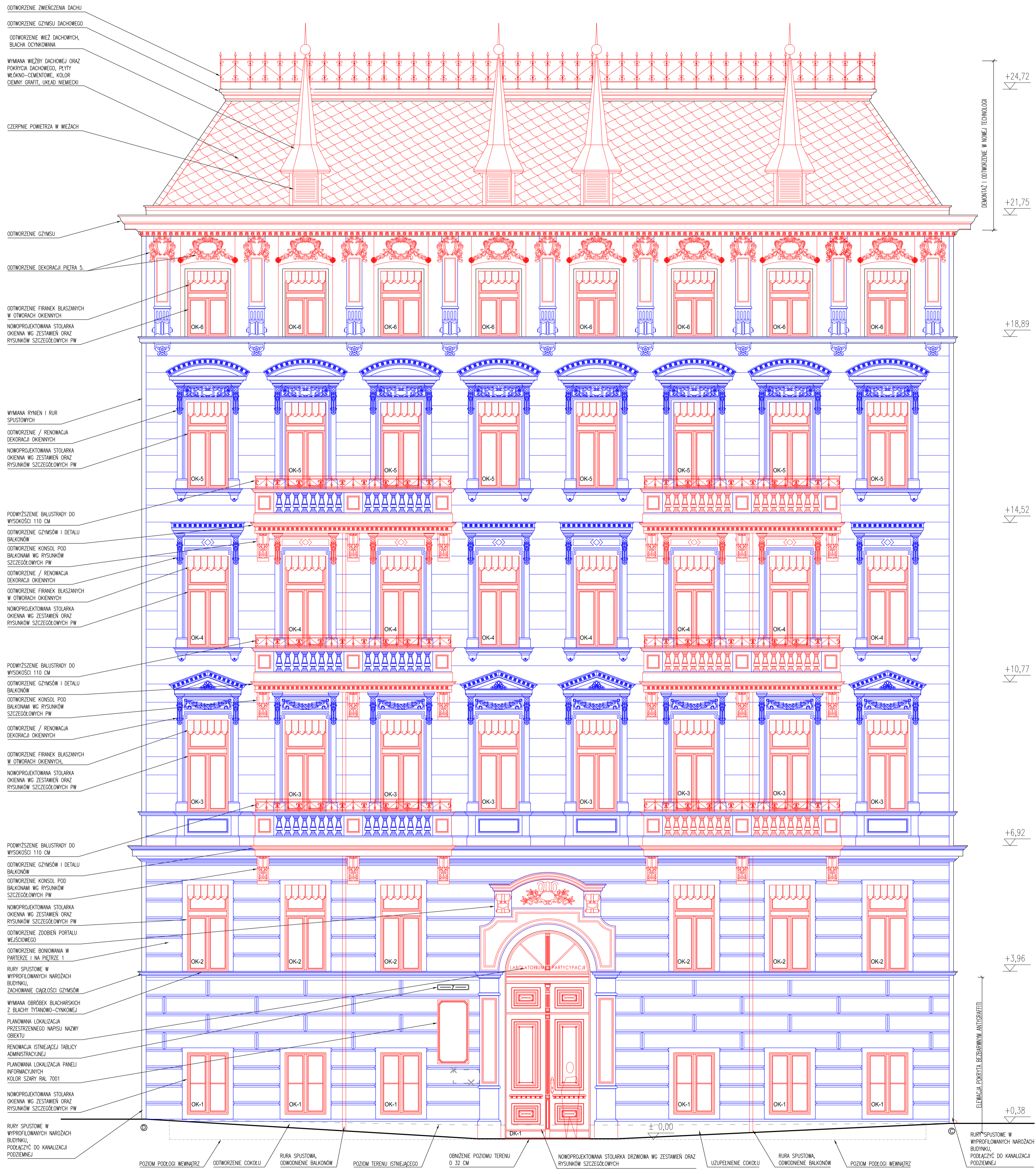

- LEGENDA**
- X ELEMENTY DO USUNIĘCIA / DEMONTAŻU
 - ELEMENTY PROJEKTOWANE
 - ELEMENTY DO RENOWACJI Z MNIEJSZYMI OTWORZENIAMI

- UWAGA:**
1. WYMIARY I RZĘDNE SPRAWDZIĆ NA BUDOWIE, A ZAISTNIAŁE ROZBIŻNOŚCI WYJAŚNIĆ Z PROJEKTEM.
 2. WSZELKIE PRACE BUDOWLANE WYKONYWAĆ ZGODNIE ZE SZTUKĄ BUDOWLANĄ.
 3. PRACE BUDOWLANE WYKONYWAĆ ZGODNIE Z INSTRUKCJAMI PRODUCENTÓW MATERIAŁÓW STOSOWANYCH W OBIEKcie.
 4. WSZYSTKIE UŻYTE MATERIAŁY BUDOWLANE MUSZĄ POSIADAĆ ODPowiednie ATESYTY I ŚwiadECTWA DopuszczAJące DO STOSOWANIA W BUDOWNICTwie ORAZ ZEZWALAJĄCE NA ICH ZASTOSOWANIE W ODPowiedNIch SYStEMACH.
 5. WSZELKIE WSKAZANE Z NAZWY MATERIAŁY Należy ROZUMIEĆ, JAKO OkREŚLENIE WYMAGANYch PARAMETRów TECHNICZNYch LUB STANdARDów JAKOŚCIOWYch. Oznacza TO, ŻE W PRZYPAKU WSKAZANYch Z NAZWY MATERIAŁÓW I WYROBÓW Dopuszcza się ZASTOSOWANIE RÓWNOwAŻNYch MATERIAŁÓW (WYROBÓW) NIE GORSZej JAKOŚCI NIŻ OpisANE. CIĘŻAR UDOWODNIENIA, ŻE MATERIAŁ (WYROB) JEST RÓWNOwAŻNY W STOSUNKU DO WYROBU OkREŚLONEGO W PROJEKcie, SPOCZYWA NA WYKONAWCY.
 6. ZABRANIA SIĘ SKŁADANIA ZACHOWANYch ALB USZKODZONYch ELEMENTÓW W CELU ZASTĄPIENIA ICH NOWYMI.
 7. RENOWACJA ELEMENTÓW OznACZONYch KOLORem NIEBISKIM PoleGA NA CZYSzcZENIU ZACHOWANYch FRAGMENTÓW ORAZ REKONSTRUKCJI BRakuJĄCYch FRAGMENTÓW NA PODStAWIE IstNIEJĄCYch DETALI NA PRZEDMIOTOWEJ ELEWACJI.
 8. PROJEKTOWANE ELEMENTY (KOLOR CZERWONY) Należy ODWZOROWAĆ Z IstNIEJĄCYch NA PRZEDMIOTOWEJ ELEWACJI LUB NA PODStAWIE DETALI SĄSIEDNIch ZA PomOCą MASY SZTUKATORSKIEJ.
 9. PODCzas PRAC REMONTOWYch WYMAGANA JEST KONSUL TAgIA Z PROJEKtANTEM W CELU WERYfIKACJI POPRAwNOŚCI WYKONANA REKONSTRUKCJI DETALI ARCHITECTONICZNYch.

UWAGA: RYSUNEK JEST WYCIĄGIEM Z PROJEKTU PODSTAWOWEGO I NIE MOŻE SŁUŻYĆ CEŁOM WYKONAWCZYM.

Biuro Obsługi Budownictwa Mariusz Fabjanowski 50-323 Wrocław, ul. Kluczborska 13/1 tel. 0506177881, tel./fax (071) 3459264				
Investor	Zarząd Inwestycji Miejskich			
Adres	ul. Januszowicka 15a, 53-135 Wrocław			
Obiekt	Kamienica wraz z oficyną			
Adres	ul. Wyspa Słodowa 7, 7A, 50-266 Wrocław			
Adres geod.	dz. nr 12, AM-26, Obręb Plac Grunwaldzki			
Temat projektu	Remont i przebudowa wraz ze zmianą sposobu użytkowania kamienicy z oficyną na Wyspie Słodowej 7, 7a we Wrocławiu			
Temat rysunku	ELEWACJA WSCHODNIA			
Imię i nazwisko	Data	Nr upr.	Podpis	
Architektura:	dr inż. arch. Przemysław Nowakowski	02.2016	29494/UW	
Sprawdził:	mgr inż. arch. Grzegorz Gajewski	02.2016	25030/CA	
Asystent:	mgr inż. arch. Jakub Chojnacki	02.2016		
Konstrukcja:	mgr inż. Marcin Fabjanowski	02.2016	14500/SB	
Sprawdził:	mgr inż. Grzegorz Kępczyński	02.2016	20100/SB	
BOB/15/33	1:50	PB	Arch.	A-11
Nr projektu	Skala	Faza	Branża	Nr rysunku

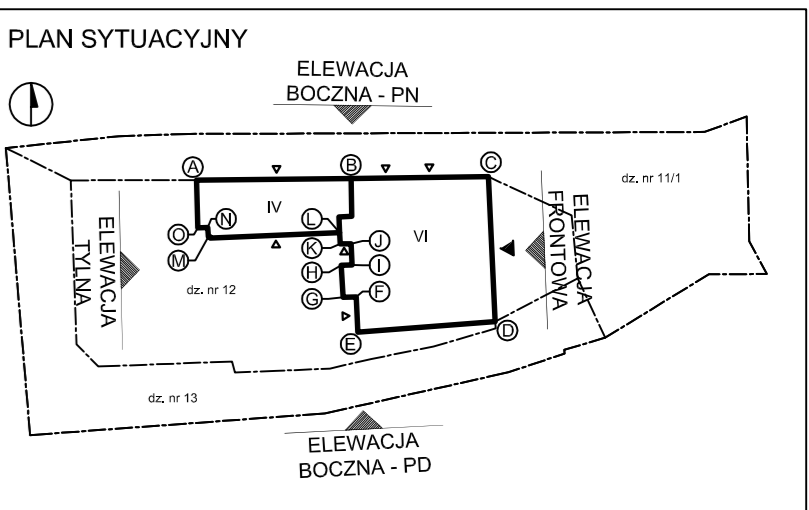
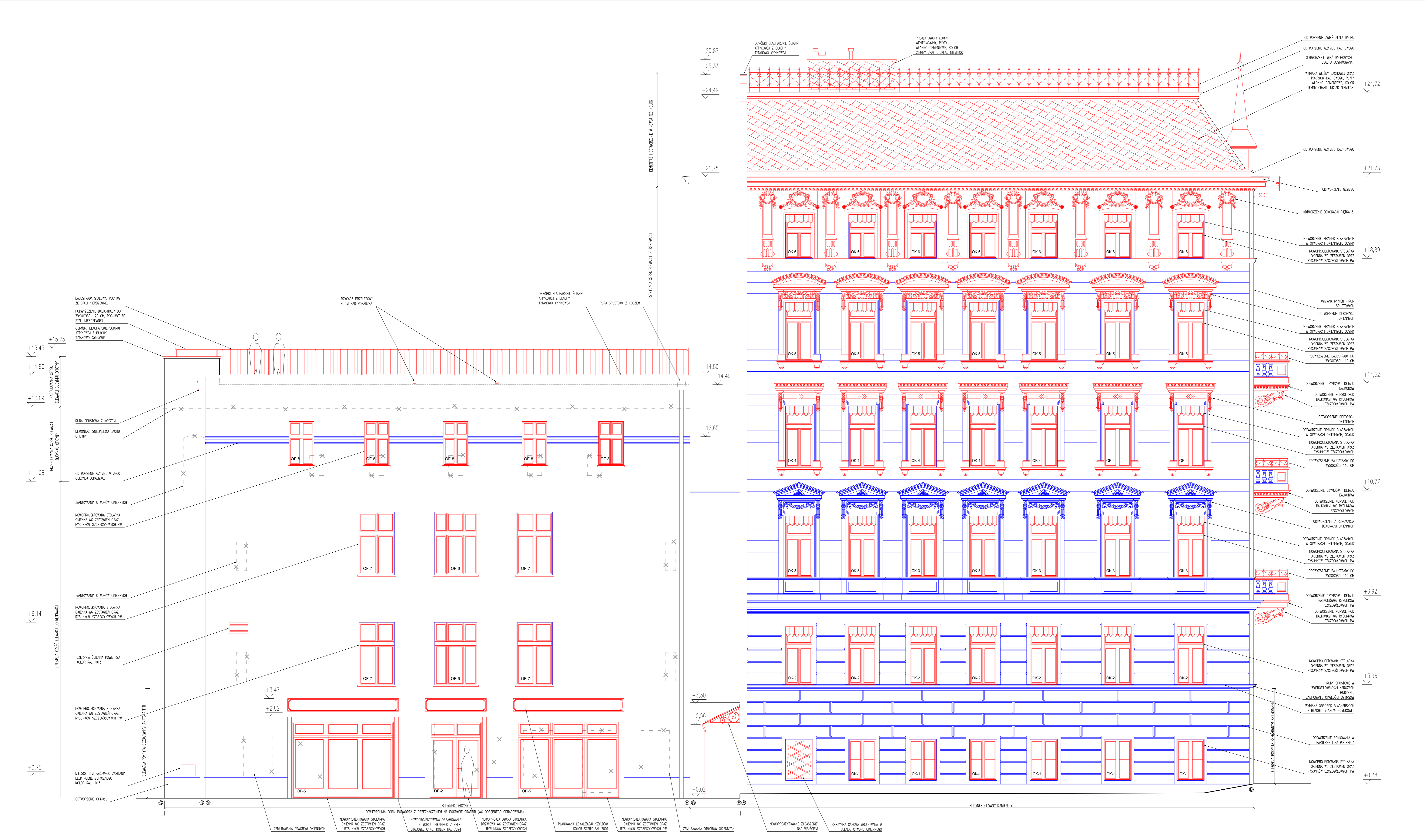

- LEGENDA**
- ELEMENTY DO USUNIĘCIA / DEMONTAŻU
 - ELEMENTY PROJEKTOWANE
 - ELEMENTY DO RENOWACJI
 - MNEJSZYMI ODTWORZENIEM DETALU
- UWAGI**
1. WYMIARY PRZEDNE SPRAWDZIĆ NA BUDOWIE I ZASTĄPIĆ NECELOWO WYMIARAMI Z PROJEKTANTEM.
 2. WYSZKIE PRACE BUDOWLANE WYKONYWAĆ ZODRĘCZNIKIEM BUDOWLANYM.
 3. PRACE BUDOWLANE WYKONYWAĆ ZODRĘCZNIKIEM BUDOWLANYM WYKONANYM W STOSUNKU DO WYKONANIA W OBLIECIE.
 4. WYKONANIE LUBIE MATERIAŁY BUDOWLANE MUSIĄ BYĆ PODDAĆ ODPOWIEDNIEJ KONTROLI I WERYFIKACJI JAKOŚCI. JAKOŚĆ WYKONANIA PRAC BUDOWLANICH I WYKONANIE MATERIAŁÓW WYKONAWCZYCH MUSI BYĆ W STOSUNKU DO WYKONANIA ODPOWIEDNIEJ KONTROLI I WERYFIKACJI JAKOŚCI W OBLIECIE.
 5. WYSZKIE WSKAZANIE Z NAWYMI MATERIAŁY NALEŻY WYKONYWAĆ JAKOŚĆ WYKONANIA PRAC BUDOWLANICH I WYKONANIE MATERIAŁÓW WYKONAWCZYCH MUSI BYĆ W STOSUNKU DO WYKONANIA ODPOWIEDNIEJ KONTROLI I WERYFIKACJI JAKOŚCI W OBLIECIE.
 6. ZABRANIA SIĘ SKŁADANIA ZACHOWAŃ ILE WYKONAWCZYCH ELEMENTÓW W CELU ZASTĄPIENIA INNYMI.
 7. RENOWACJA ELEMENTÓW OZNACZONYCH KOLOREM NIEBISZYM POLEGA NA CZYSZCZENIU ZACHOWAŃCH FRAGMENTÓW ORAZ REKONSTRUKCJI BRAMAŁYCH FRAGMENTÓW NA PODSTAWIE ISTNIEJĄCYCH DETALI PRZEPROJEKTOWANE ELEMENTY (POLSKIE CZERWONY).
 8. PROJEKTOWANE ELEMENTY (POLSKIE CZERWONY) NALEŻY WYKONYWAĆ Z WYKONANIE PRAC BUDOWLANICH I WYKONANIE MATERIAŁÓW WYKONAWCZYCH MUSI BYĆ W STOSUNKU DO WYKONANIA ODPOWIEDNIEJ KONTROLI I WERYFIKACJI JAKOŚCI W OBLIECIE.
 9. PRÓCZNYMI PRACAMI REMONTOWYMI WYMAGANA JEST REKONSTRUKCJA I PRZEPROJEKTOWANIE WYKONAWCZYCH DETALI ARCHYTEKTURALNYCH.

UWAGA: RYSUNEK JEST WYCIĄGIEM Z PROJEKTU PODSTAWOWEGO I NIE MOŻE SŁUżyć CEŁEM WYKONAWCZYM.

Biuro Obsługi Budownictwa
Małgorzata Pająkowska
 50-223 Wrocław, ul. Kłobucka 13/1
 NIP: 780-017-77-81, KRS: 0000711348004

Investor	Zarząd Inwestycji Miejskich
Adres	ul. Januszowicka 15a, 53-135 Wrocław
Obiekt	Kamienica wraz z oficyną
Adres geod.	ul. Wyspa Śłodowa 7, 7A, 50-286 Wrocław
Temat projektu	Remont i przebudowa wraz ze zmianą sposobu użytkowania kamienicy z oficyną na Wyspa Śłodowa 7, 7a we Wrocławiu
Temat rysunku	ELEWACJA POLUDNIOWA

Archiwizacja	Imię i nazwisko	Data	Nr. dok.	Podpis
Sprawy	mgr inż. Patrycja Nowakiewicz	02.2016	264/16	
Asystent	mgr inż. Anna Dąbka	02.2016		
Konwalizacja	mgr inż. Małgorzata Pająkowska	02.2016	140/16	
Sprawy	mgr inż. Szymon Kosiński	02.2016	291/16	

BOB/15/03
 Nr projektu: 1:50
 Skala: PB
 Faza: Arch.
 Brandz: A-14
 Nr rysunku: Ni rysunku

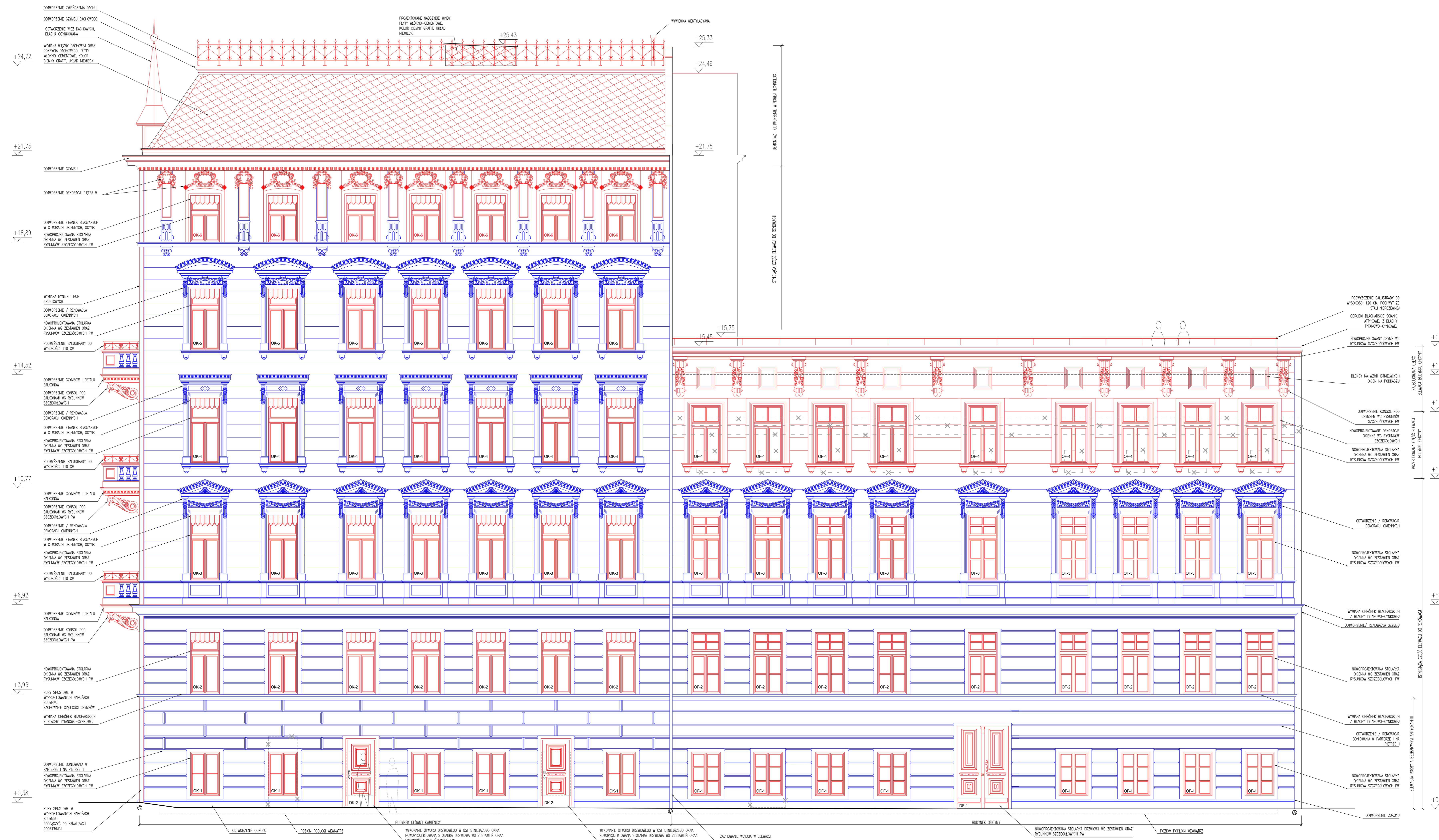
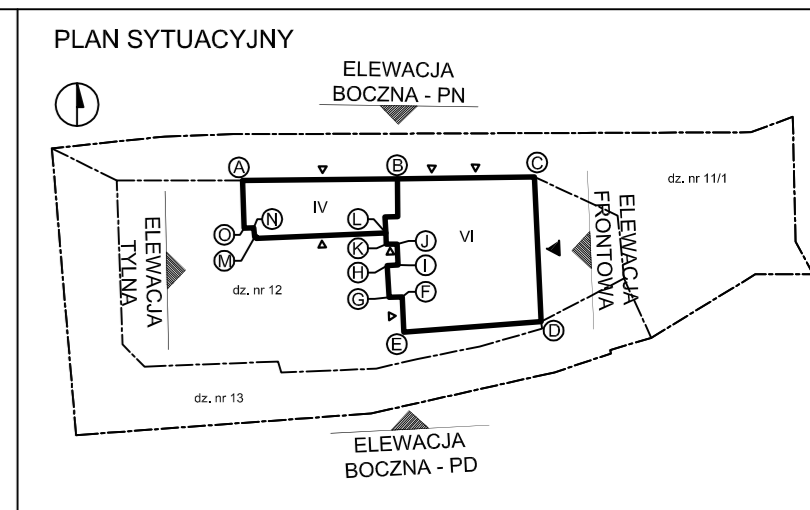

LEGENDA

- ELEMENTY DO USUNIĘCIA I DEMONTAŻU
- ELEMENTY PROJEKTOWANE
- ELEMENTY DO RENOWACJI Z WNIOSKOWYMI ODPOWIEDZIAMI
- ELEMENTY DO RENOWACJI Z WNIOSKOWYMI ODPOWIEDZIAMI

UWAGA:

- WYMIARY I RZĘDNE SPRAWDZIĆ NA BUDOWIE. A ZASTANIE ROZBIEŻNOŚCI WYJAŚNIĆ Z PROJEKTANTEM
- WISIELSKIE PRACE BUDOWLANE WYKONYWAĆ ZGODNIE ZE SZKICEM BUDOWLANYM
- PRACE BUDOWLANE WYKONYWAĆ ZGODNIE Z INSTRUKCJAMI PRODUKTOWYMI MATERIAŁÓW STOSOWANYCH W OBIERKIE
- WSYSTEKNE UŻYTE MATERIAŁY BUDOWLANE MUSZĄ PODLEGAĆ ODPOWIEDNIEJ ATYSTYCZNEJ WERYFIKACJI DOKONYWANEJ DO STOSOWANIA W BUDOWNICTWIE ORAZ ZAPRAWIAĆ NA KASTOWANIE W ODPOWIEDNICH SYSTEMACH
- WISIELSKIE WSKAZANE Z NADZWI MATERIAŁY NADLEŻY ROZUMIEĆ JAKO OKREŚLENIE WYMAGANYCH PARAMETRÓW TECHNICZNYCH LUB STANOWISKA JAKOŚCIOWYCH OZNACZKA 10, ZE W PRZYPADKU WSKAZANYCH Z NADZWI MATERIAŁÓW I WYRÓBÓW DOPUSZCZA SIĘ ZASTOSOWANIE RÓWNOWARTYCH MATERIAŁÓW (WYRÓBÓW) NIE GORSZE JAKOŚCI NIE OPISANE. CZĘŚĆ UDOWODNIENIA, ZE MATERIAŁ WYRÓBÓW JEST RÓWNOWARTY W STOSUNKU DO WYRÓBÓW OKREŚLONEGO W PROJEKcie, SPOCZYWA NA WYKONAWCY. ZAPRAWIAĆ BEZ BRANŻOWYCH ZACHOWAŃ ALE USŁOŻOŚCZYCH ELEMENTÓW W CELU ZASTĄPIENIA ICH NOWYM
- RENOWACJA ELEMENTÓW OZNACZONYCH KOLOREM NIEBIESZYM PRZEGLĄD NA CZYŚCZENIU ZACHOWANYCH FRAGMENTÓW ORAZ REKONSTRUKCJA BRANŻOWYCH FRAGMENTÓW NA PODSTAWIE ISTNIEJĄCYCH DETALI NA PRZEMOTOWEJ ELEVACJI
- PROJEKTOWANE ELEMENTY (OKRĘG CIEKOWY) NADLEŻY ODPOWIEDNIE Z ISTRYLACJĄ NA PRZEMOTOWEJ ELEVACJI LUB NA PODSTAWIE DETALI BUDOWLANYCH ZA POMOCĄ MASZY SITUACYJNEJ
- PODSZCZĄTKOWANIE WYMAGANA JEST KONSULTACJA Z PROJEKTANTEM W CELU WERYFIKACJI POPRAWNEGO WYKONANIA REKONSTRUKCJI DETALI ARCHYTEKTONICZNYCH

UWAGA:
RYSUNEK JEST WYCIEGIEM Z PROJEKTU PODSTAWOWEGO I NIE MOŻE SŁUŻYĆ CELOM WYKONAWCZYM.

Biuro Obsługi Budownictwa Marceli Pałomowski 50-223 Wrocław, ul. Kluczborska 131 50-223 Wrocław, ul. Nowy Świat 34B/30A	
Investor	Zarząd Inwestycji Miejskich
Adres	ul. Januszowicka 15a, 53-135 Wrocław
Obiekt	Kamienica wraz z oficyną
Adres	ul. Wyspa Śłodowa 7, 7A, 50-286 Wrocław
Adres geod.	cz. nr 12, MA-26, Obiekt Plac Główny 64/61
Temat projektu	Remont i przebudowa wraz ze zmianą sposobu użytkowania kamienicy z oficyną na Wyspie Śłodowej 7, 7a we Wrocławiu
Temat rysunku	ELEVACJA PEŁNOCNA

Imię i nazwisko	Data	Nr uzr.	Podpis
Architektura: p. inż. Andrzej Kowalczyk	02.2016	264/10A	
Sprawy: p. inż. Andrzej Kowalczyk	02.2016	263/10A	
Asystent: p. inż. Anna Dąbka	02.2016		
Konwalizacja: p. inż. Marcin Kowalczyk	02.2016	140/10B	
Sprawy: p. inż. Grzegorz Kowalczyk	02.2016	201/10B	

BOB/15/3 1:50 PB Arch. A-12
Nr projektu Skala Faza Branża Nr rysunku

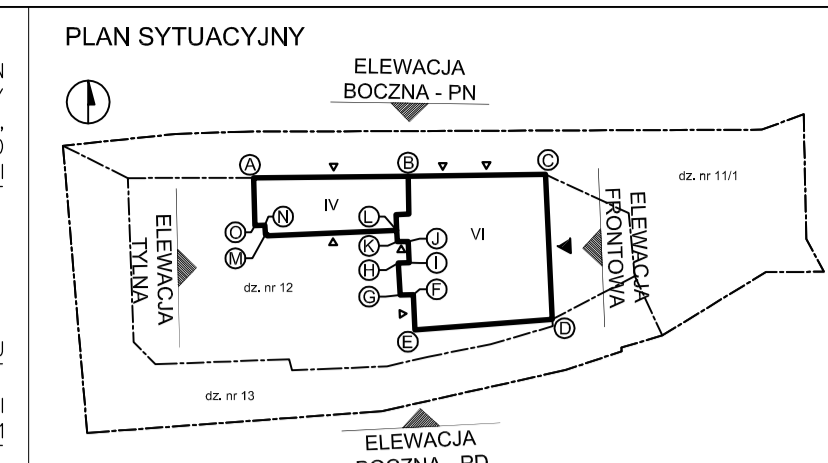
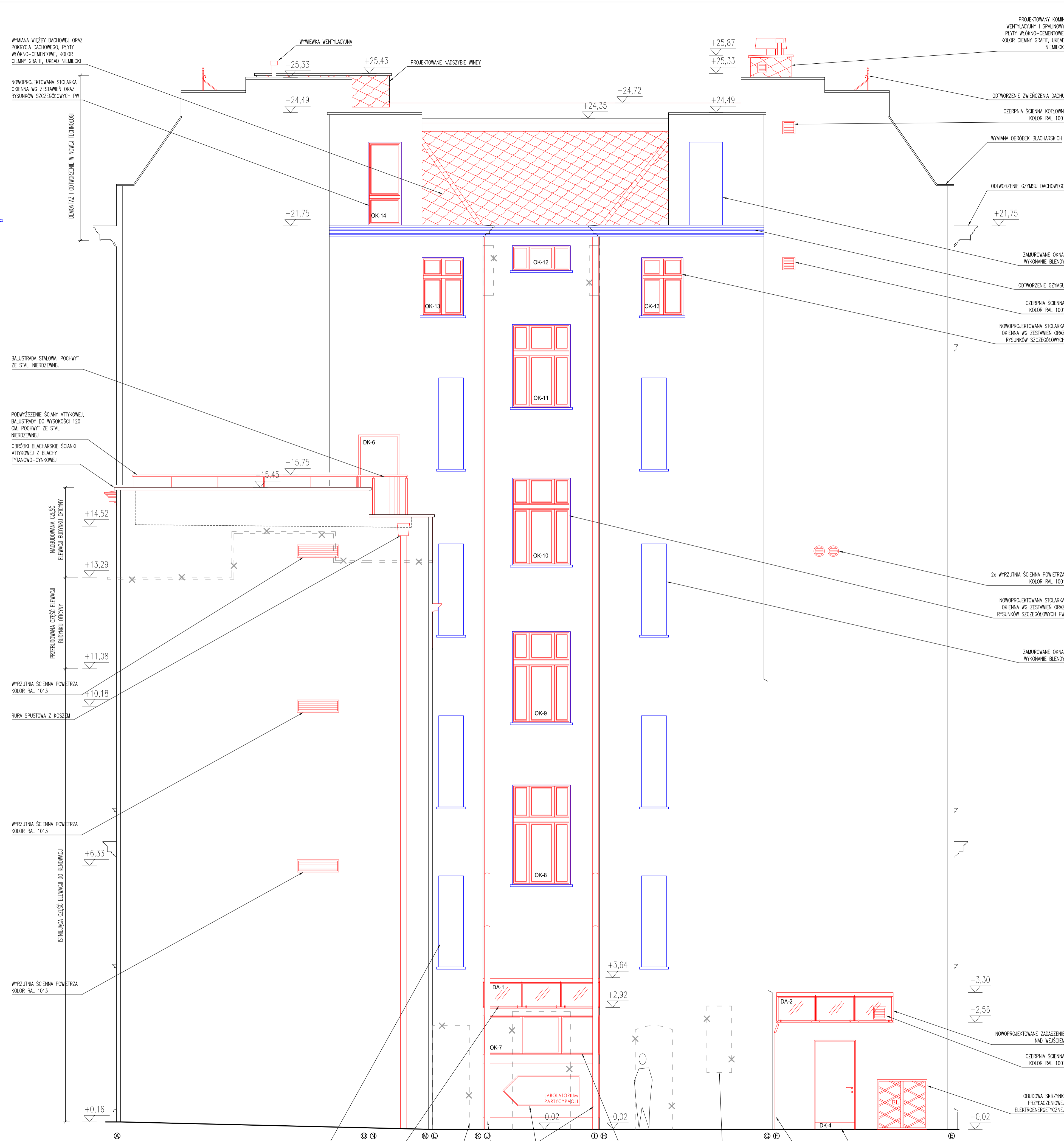
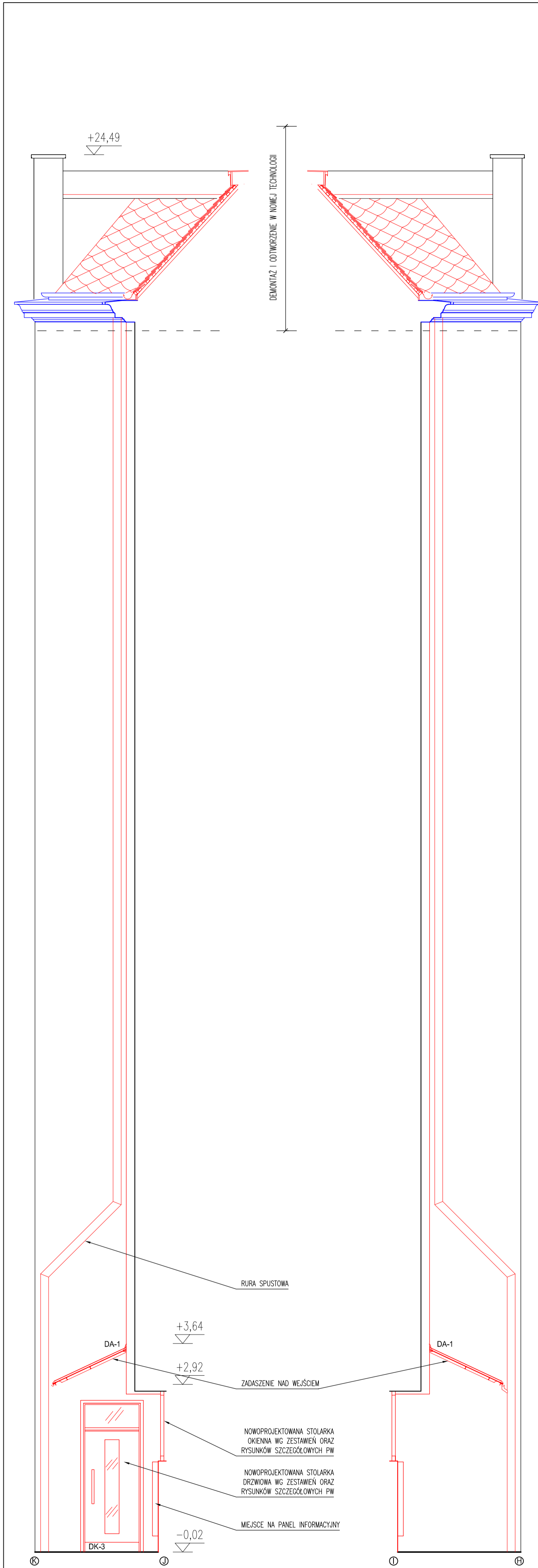

PLAN SYTUACYJNY

ELEVACJA BOCZNA - PN

ELEVACJA LAMA

ELEVACJA POKRYCIA

ELEVACJA BOCZNA - PO

OTWORZENIE ZWIĘCZENIA DACHU

CZERPNIA ŚCIENNA KOTŁOWNI KOLOR RAL 1001

WYMIANA OBRÓBEK BLACHARSKICH

ODTWORZENIE CZYMSU DACHOWEGO

ZAMUROWANE OKNA, WYKONANE BLENDY

ODTWORZENIE CZYMSU

CZERPNIA ŚCIENNA KOLOR RAL 1001

NOWOPROJEKTOWANA STOLARKA OKIENNA WG ZESTAWIEN ORAZ RYSUNKÓW SZCZEGÓŁOWYCH

2x WYRZUTNA ŚCIENNA POWIERZA KOLOR RAL 1001

NOWOPROJEKTOWANA STOLARKA OKIENNA WG ZESTAWIEN ORAZ RYSUNKÓW SZCZEGÓŁOWYCH

ZAMUROWANE OKNA, WYKONANE BLENDY

LEGENDA

✕ ✕ ELEMENY DO USUNIĘCIA / DEMONTAŻU

□ ELEMENY PROJEKTOWANE

□ ELEMENY DO RENOWACJI Z MNIEJSZYMI ODTWORZENIAMI DETALU

UWAGA:









1. WYMIARY I RZEDNE SPRAWDZIĆ NA BUDOWIE, A ZAISTNIAŁE ROZBIEŻNOŚCI WYJAŚNIĆ Z PROJEKTANTEM.
2. WSZELKIE PRACE BUDOWLANE WYKONYWAĆ ZGODNIE ZE SZTUKĄ BUDOWLANĄ.
3. PRACE BUDOWLANE WYKONYWAĆ ZGODNIE Z INSTRUKCJAMI PRODUCENTÓW MATERIAŁÓW STOSOWANYCH W OBIEKCIE.
4. WSZYSTKIE UŻYTE MATERIAŁY BUDOWLANE MUSZĄ POSIADAĆ ODPowiednie ATESTY I ŚWIADECTWA DOPUSZCZAJĄCE DO STOSOWANIA W BUDOWNICTWIE ORAZ ZEZWALAJĄCE NA ICH ZASTOSOWANIE W ODPowiedNIch SYSTEMACH.
5. WSZELKIE WSKAZANE Z NAZWY MATERIAŁY NALEŻY ROZUMIEĆ, JAKO OKREŚLENIE WYMAGANYCH PARAMETRÓW TECHNICZNYCH LUB STANDARDÓW JAKOŚCIOWYCH. OZNACZA TO, ŻE W PRZYPADKU WSKAZANYCH Z NAZWY MATERIAŁÓW WYROBÓW DOPUSZCZA SIĘ ZASTOSOWANIE RÓWNOWAŻNYCH MATERIAŁÓW (WYROBÓW) NIE GORSZEJ JAKOŚCI NIŻ OPISANE. CIĘŻAR UDOWODNIENIA, ŻE MATERIAŁ (WYROB) JEST RÓWNOWAŻNY W STOSUNKU DO WYROBU OKREŚLONEGO W PROJEKCIE, SPOCZYWA NA WYKONAWCY.
6. ZABRANIA SIĘ SKUWANIA ZACHOWANYCH ALE USZKODZONYCH ELEMENTÓW W CELU ZASTĄPIENIA ICH NOWYMI.
7. RENOWACJA ELEMENTÓW OZNA CZYSONYCH KOLEM NIEBESKIM POLEGA NA CZYSZCZENIU ZACHOWANYCH FRAGMENTÓW ORAZ REKONSTRUKCJI BRZAKUJĄCYCH FRAGMENTÓW NA PODSTAWIE ISTNIEJĄCYCH DETALI NA PRZEDMIOTOWEJ ELEVACJI.
8. PROJEKTOWANE ELEMENY (KOLOR CZERWONY) NALEŻY ODWZOROWAĆ Z ISTNIEJĄCYCH NA PRZEDMIOTOWEJ ELEVACJI LUB NA PODSTAWIE DETALI SĄSIEDNIch ZA POMOCĄ MASY SZTUKATORSKIEJ.
9. PODCZAS PRAC REMONTOWYCH WYMAGANA JEST KONSULTACJA Z PROJEKTANTEM W CELU WERYFIKACJI POPRAWNOŚCI WYKONANIA REKONSTRUKCJI DETALI ARCHITEKTONICZNYCH.

UWAGA: RYSUNEK JEST WYCIĄGIEM Z PROJEKTU PODSTAWOWEGO I NIE MOŻE SŁUŻYĆ CEŁOM WYKONAWCZYM.

Biuro Obsługi Budownictwa Mariusz Fabjanowski 50-323 Wrocław, ul. Kluczborska 13/1 tel. 0506177881, tel./fax (071) 3459264				
Investor	Zarząd Inwestycji Miejskich			
Adres	ul. Januszczyka 15a, 53-135 Wrocław			
Objekt	Kamienica wraz z oficyną			
Adres	ul. Wyspa Słodowa 7, 7A, 50-266 Wrocław			
Adres geod.	dz. nr 12, AM-26, Obręb Plac Grunwaldzki			
Temat projektu	Remont i przebudowa wraz ze zmianą sposobu użytkowania kamienicy z oficyną na Wyspie Słodowej 7, 7a we Wrocławiu			
Temat rysunku	ELEVACJA ZACHODNIA			
Imię i nazwisko	Data	Nr upr.	Podpis	
Architektura:	dr inż. arch. Przemysław Nowakowski	02.2016	29494/U	
Sprawdził:	mjr inż. arch. Grzegorz Gajewski	02.2016	25030CA	
Asystent:	mjr inż. arch. Jakub Chojnacki	02.2016		
Konstrukcja:	mjr inż. Marcin Fabjanowski	02.2016	14500S/5	
Sprawdził:	mjr inż. Grzegorz Kępczyński	02.2016	20100S/9	
BOB/15/33	1:50	PB	Arch.	A-13
Nr projektu	Skala	Faza	Branża	Nr rysunku



KOLORYSTYKA

	STO - 32243 7 C3	stolarka okienna i drzwiowa (budynek 7, 7a)
	STO - 31422 51 C1	obramienia okienne (budynek 7, 7a)
	RAL - 6021	blacha - lambrekiny, wieżyczki, rozety (budynek 7)
	STO - 32131 24 C1	cokół (budynek 7, 7a)
	STO - 31316 84 C1	dekory (budynek 7, 7a)
	STO - 32340 18 C3	dekory - wypełnienia (budynek 7)
	STO - 31243 14 C3	dekory - zieleń (budynek 7)
	STO - 31302 60 C2	kolor elewacji do 1 piętra (budynek 7)
	STO - 31304 70 C1	kolor elewacji od 1 piętra (budynek 7)

UWAGA :
RYSUNEK JEST WYCIĄGIEM Z PROJEKTU PODSTAWOWEGO I NIE MOŻE
SŁUżyć CELOM WYKONAWCZYM.



biuro obsługi budownictwa

Biuro Obsługi Budownictwa
Mariusz Fabjanowski
50-323 Wrocław, ul. Kluczborska 13/1
tel. 0506177881, tel./fax(071) 3459264

Inwestor	Zarząd Inwestycji Miejskich			
Adres	ul. Januszowicka 15a, 53-135 Wrocław			
Obiekt	Kamienica wraz z oficyną			
Adres	ul. Wyspa Słodowa 7, 7A, 50-266 Wrocław			
Adres geod.	dz. nr 12, AM-26, Obręb Plac Grunwaldzki			
Temat projektu	Remont i przebudowa wraz ze zmianą sposobu użytkowania kamienicy z oficyną na Wyspie Słodowej 7, 7a we Wrocławiu			
Temat rysunku	ELEWACJA WSCHODNIA - KOLORYSTYKA			
	Imię i nazwisko	Data	Nr upr.	Podpis
Architektura:	dr inż. arch. Przemysław Nowakowski	02.2016	294/94/UW	
Sprawdził:	mgr inż. arch. Grzegorz Gajewski	02.2016	25/03/DOIA	
Asystent:	mgr inż. arch. Jakub Chojnacki	02.2016		
Konstrukcja:	mgr inż. Mariusz Fabjanowski	02.2016	145/DOŚ/05	
Sprawdził:	mgr inż. Grzegorz Kędziński	02.2016	201/DOŚ/09	
BOB/15/33	1:100	PB	Arch.	A-15
Nr projektu	Skala	Faza	Branża	Nr rysunku

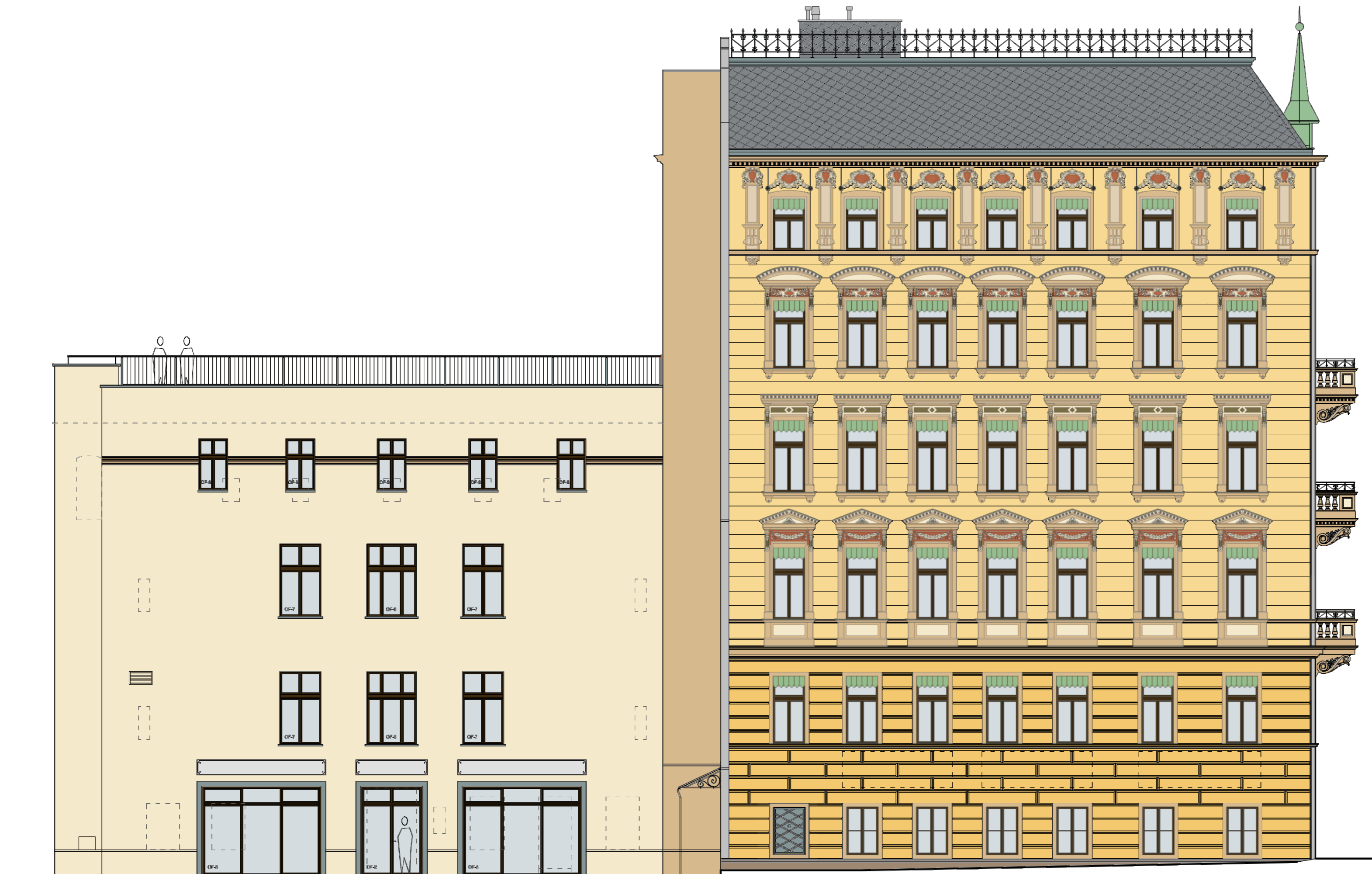

KOLORYSTYKA

- STO - 32243 7 C3 stolarka okienna i drzwiowa (budynek 7, 7a)
- STO - 31422 51 C1 obramienia okienne (budynek 7, 7a)
- RAL - 6021 blacha - lambrekiny, wieżyczki, rozety (budynek 7)
- STO - 32131 24 C1 cokół (budynek 7, 7a)
- STO - 31316 84 C1 dekory (budynek 7, 7a)
- STO - 32340 18 C3 dekory - wypełnienia (budynek 7)
- STO - 31243 14 C3 dekory - zieleń (budynek 7)
- STO - 31302 60 C2 kolor elewacji do 1 piętra (budynek 7)
- STO - 31304 70 C1 kolor elewacji od 1 piętra (budynek 7)
- STO - 32210 35 C3 kolor elewacji do 1 piętra (budynek 7a)
- STO - 32205 66 C2 kolor elewacji od 1 piętra (budynek 7a)

UWAGA :
 RYSUNEK JEST WYCIĄGIEM Z PROJEKTU PODSTAWOWEGO I NIE MOŻE
 SŁUżyć CELOM WYKONAWCZYM.



biuro obsługi budownictwa

Biuro Obsługi Budownictwa
 Mariusz Fabjanowski
 50-323 Wrocław, ul. Kluczborska 13/1
 tel. 0506177881, tel./fax (071) 3459264

Inwestor	Zarząd Inwestycji Miejskich			
Adres	ul. Januszowicka 15a, 53-135 Wrocław			
Obiekt	Kamienica wraz z oficyną			
Adres	ul. Wyspa Słodowa 7, 7A, 50-266 Wrocław			
Adres geod.	dz. nr 12, AM-26, Obręb Plac Grunwaldzki			
Temat projektu	Remont i przebudowa wraz ze zmianą sposobu użytkowania kamienicy z oficyną na Wyspie Słodowej 7, 7a we Wrocławiu			
Temat rysunku	ELEWACJA POŁUDNIOWA - KOLORYSTYKA			
	Imię i nazwisko	Data	Nr upr.	Podpis
Architektura:	dr inż. arch. Przemysław Nowakowski	02.2016	294/84/UW	
Sprawdził:	mgr inż. arch. Grzegorz Gajewski	02.2016	25/03/DOIA	
Asystent:	mgr inż. arch. Jakub Chojnacki	02.2016		
Konstrukcja:	mgr inż. Mariusz Fabjanowski	02.2016	145/DOŚ/05	
Sprawdził:	mgr inż. Grzegorz Kępczalski	02.2016	201/DOŚ/09	
BOB/15/33	1:100	PB	Arch.	A-18
Nr projektu	Skala	Faza	Branża	Nr rysunku



KOLORYSTYKA

STO - 32243 7 C3	stolarka okienna i drzwiowa (budynek 7, 7a)
STO - 31422 51 C1	obramienia okienne (budynek 7, 7a)
RAL - 6021	blacha - lambrekiny, wieżyczki, rozety (budynek 7)
STO - 32131 24 C1	cokół (budynek 7, 7a)
STO - 31316 84 C1	dekory (budynek 7, 7a)
STO - 32340 18 C3	dekory - wypełnienia (budynek 7)
STO - 31243 14 C3	dekory - zieleń (budynek 7)
STO - 31302 60 C2	kolor elewacji do 1 piętra (budynek 7)
STO - 31304 70 C1	kolor elewacji od 1 piętra (budynek 7)
STO - 32210 35 C3	kolor elewacji do 1 piętra (budynek 7a)
STO - 32205 66 C2	kolor elewacji od 1 piętra (budynek 7a)

UWAGA :
 RYSUNEK JEST WYCIĄGIEM Z PROJEKTU PODSTAWOWEGO I NIE MOŻE
 SŁUżyć CELOM WYKONAWCZYM.



biuro obsługi budownictwa

Biuro Obsługi Budownictwa
 Mariusz Fabjanowski
 50-323 Wrocław, ul. Kluczborska 13/1
 tel. 0506177881, tel./fax(071) 3459264

Investor	Zarząd Inwestycji Miejskich			
Adres	ul. Januszowicka 15a, 53-135 Wrocław			
Obiekt	Kamienica wraz z oficyną			
Adres	ul. Wyspa Słodowa 7, 7A, 50-266 Wrocław			
Adres geod.	dz. nr 12, AM-26, Obręb Plac Grunwaldzki			
Temat projektu	Remont i przebudowa wraz ze zmianą sposobu użytkowania kamienicy z oficyną na Wyspie Słodowej 7, 7a we Wrocławiu			
Temat rysunku	ELEWACJA PÓŁNOCNA - KOLORYSTYKA			
	Imię i nazwisko	Data	Nr upr.	Podpis
Architektura:	dr inż. arch. Przemysław Nowakowski	02.2016	294/94/UW	
Sprawdził:	mgr inż. arch. Grzegorz Gajewski	02.2016	25/03/DOIA	
Asystent:	mgr inż. arch. Jakub Chojnacki	02.2016		
Konstrukcja:	mgr inż. Mariusz Fabjanowski	02.2016	145/DOŚ/05	
Sprawdził:	mgr inż. Grzegorz Kędziński	02.2016	201/DOŚ/09	
BOB/15/33	1:100	PB	Arch.	A-16
Nr projektu	Skala	Faza	Branża	Nr rysunku

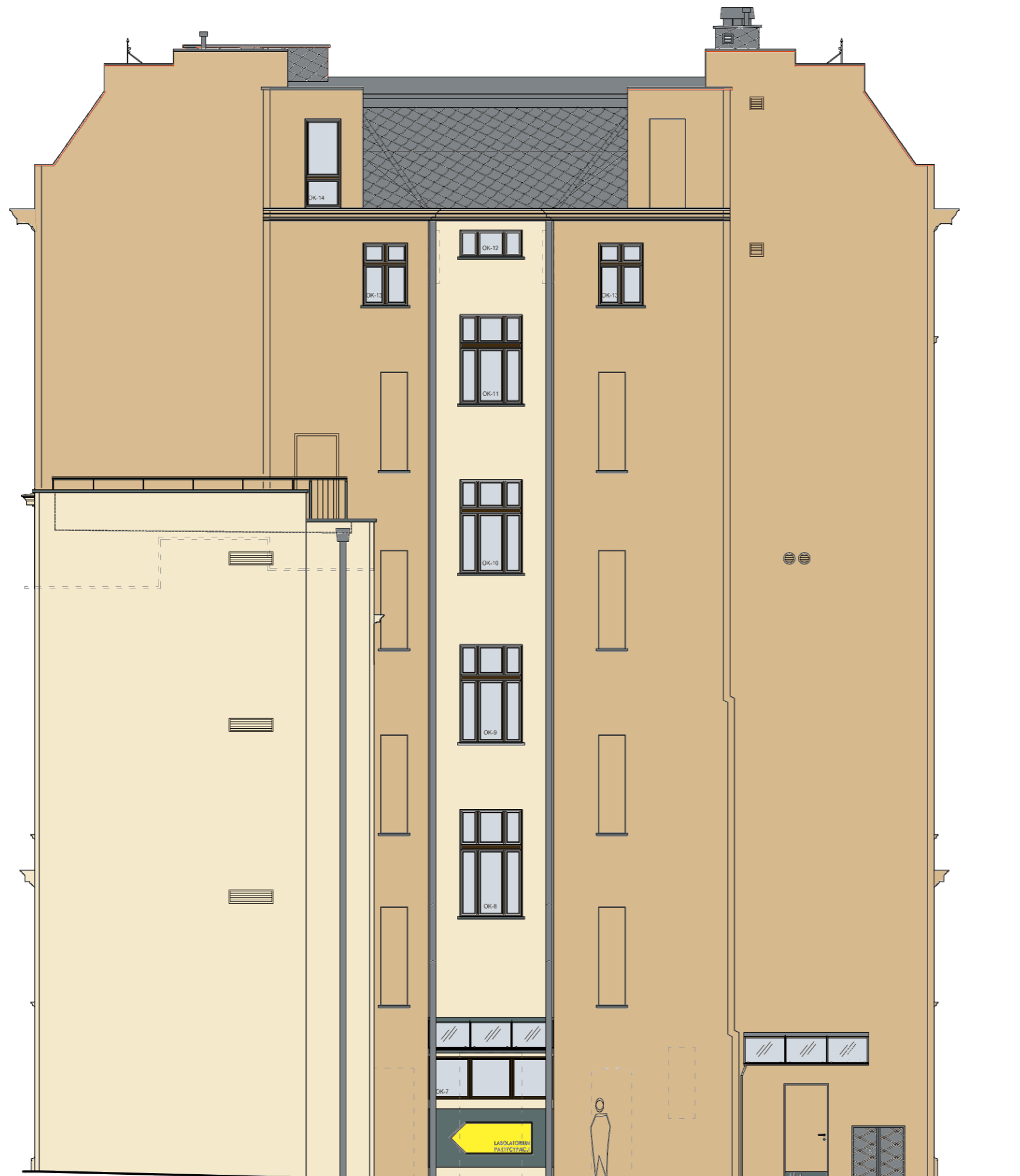

KOLORYSTYKA

STO - 32243 7 C3	stolarka okienna i drzwiowa (budynek 7, 7a)
STO - 31422 51 C1	obramienia okienne (budynek 7, 7a)
RAL - 6021	blacha - lambrekiny, wieżyczki, rozety (budynek 7)
STO - 32131 24 C1	cokół (budynek 7, 7a)
STO - 31316 84 C1	dekory (budynek 7, 7a)
STO - 32340 18 C3	dekory - wypełnienia (budynek 7)
STO - 31243 14 C3	dekory - zieleń (budynek 7)
STO - 31302 60 C2	kolor elewacji do 1 piętra (budynek 7)
STO - 31304 70 C1	kolor elewacji od 1 piętra (budynek 7)
STO - 32210 35 C3	kolor elewacji do 1 piętra (budynek 7a)
STO - 32205 66 C2	kolor elewacji od 1 piętra (budynek 7a)

UWAGA :
RYSUNEK JEST WYCIĄGIEM Z PROJEKTU PODSTAWOWEGO I NIE MOŻE
SŁUżyć CELOM WYKONAWCZYM.



biuro obsługi budownictwa

Biuro Obsługi Budownictwa
Mariusz Fabjanowski
50-323 Wrocław, ul. Kluczborska 13/1
tel. 0506177881 , tel./fax(071) 3459264

Inwestor	Zarząd Inwestycji Miejskich			
Adres	ul. Januszowicka 15a, 53-135 Wrocław			
Obiekt	Kamienica wraz z oficyną			
Adres	ul. Wyspa Słodowa 7, 7A, 50-266 Wrocław			
Adres geod.	dz. nr 12, AM-26, Obręb Plac Grunwaldzki			
Temat projektu	Remont i przebudowa wraz ze zmianą sposobu użytkowania kamienicy z oficyną na Wyspie Słodowej 7, 7a we Wrocławiu			
Temat rysunku	ELEWACJA ZACHODNIA - KOLORYSTYKA			
	Imię i nazwisko	Data	Nr upr.	Podpis
Architektura:	dr inż. arch. Przemysław Nowakowski	02.2016	294/94/UW	
Sprawdził:	mgr inż. arch. Grzegorz Gajewski	02.2016	25/03/DOIA	
Asystent:	mgr inż. arch. Jakub Chojnacki	02.2016		
Konstrukcja:	mgr inż. Mariusz Fabjanowski	02.2016	145/DOŚ/05	
Sprawdził:	mgr inż. Grzegorz Kędziński	02.2016	201/DOŚ/09	
BOB/15/33	1:100	PB	Arch.	A-17
Nr projektu	Skala	Faza	Branża	Nr rysunku

POZIOM +2

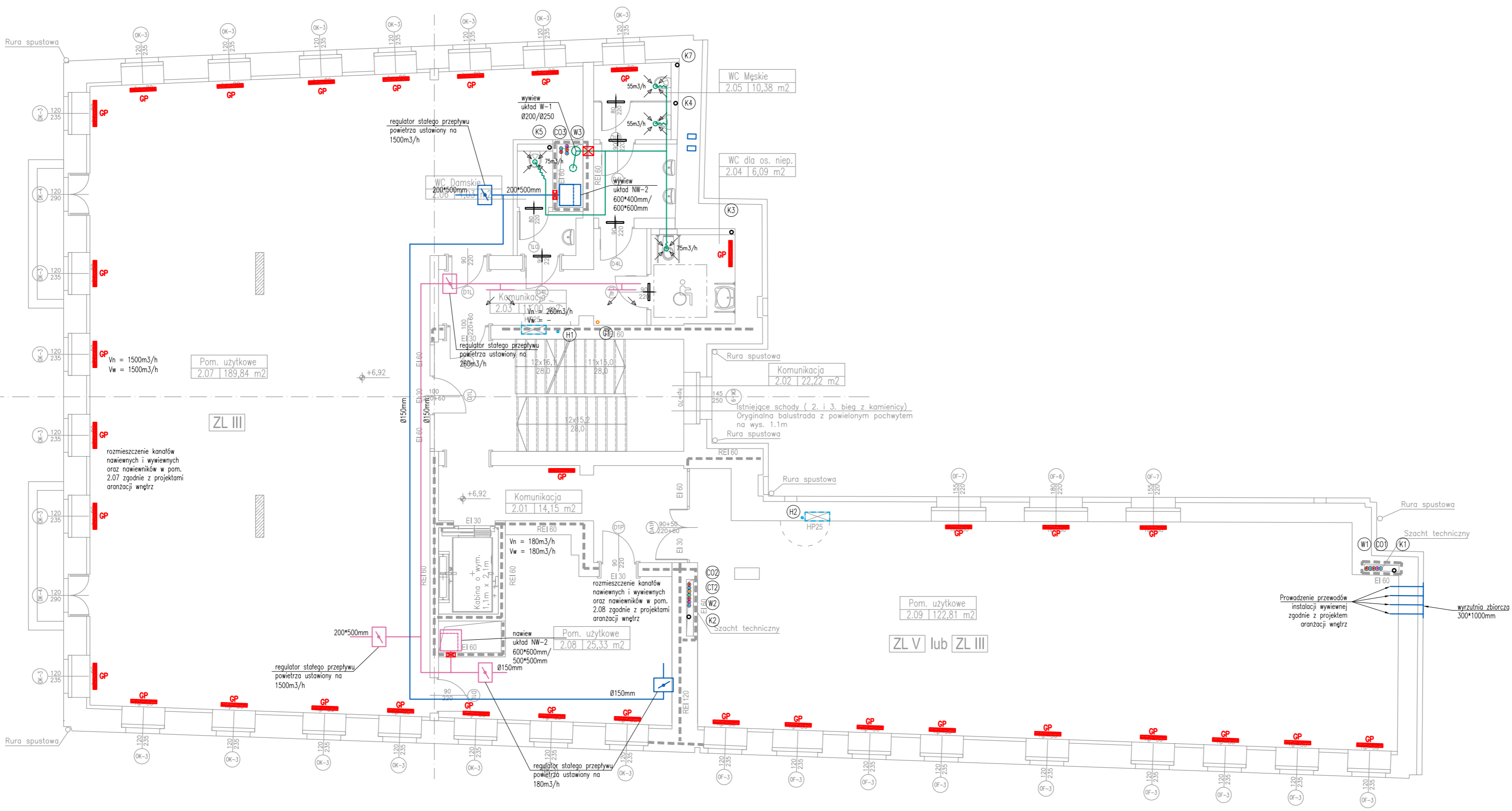

POZIOM +1

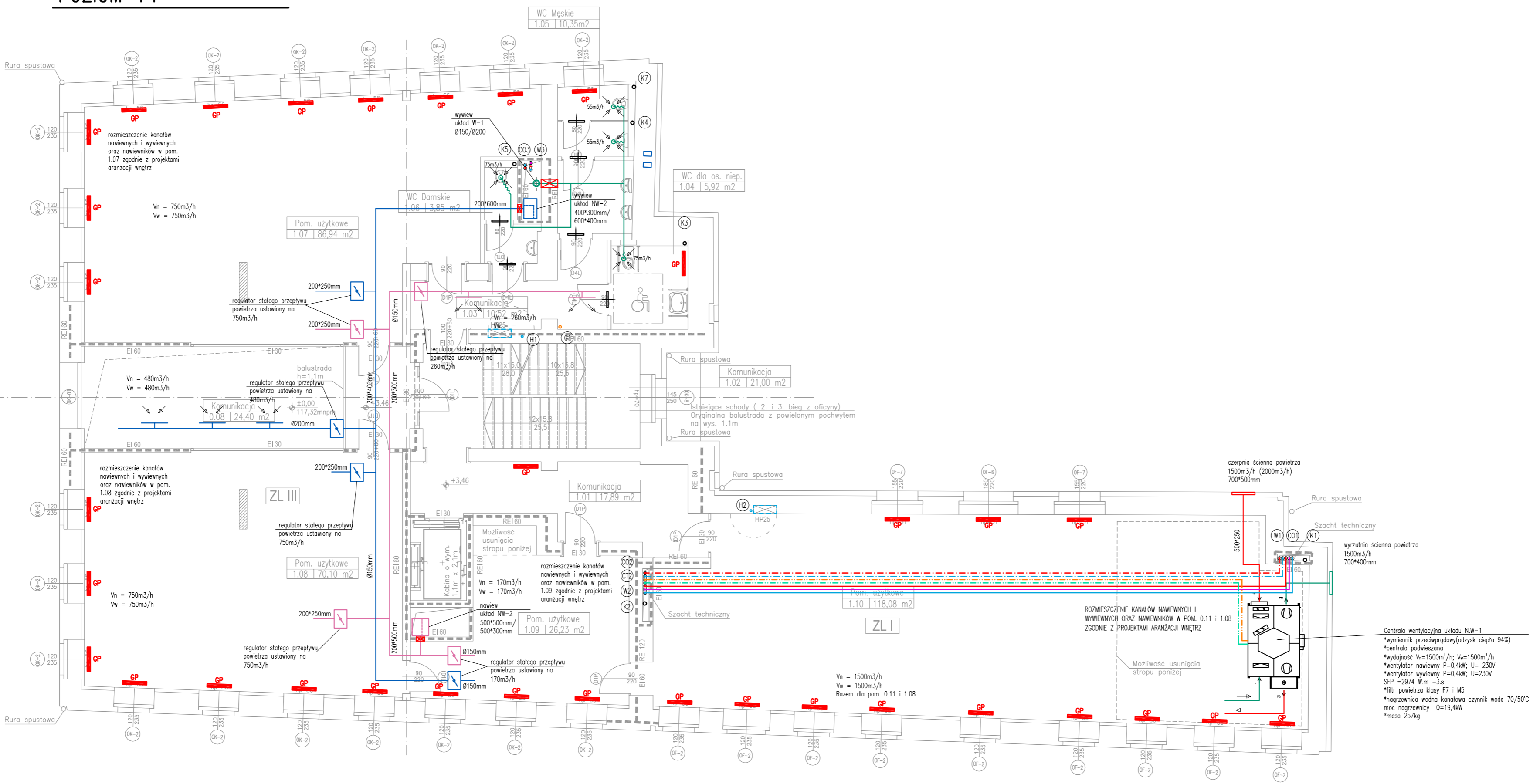

POZIOM 0 (PRZYZIEMIE)

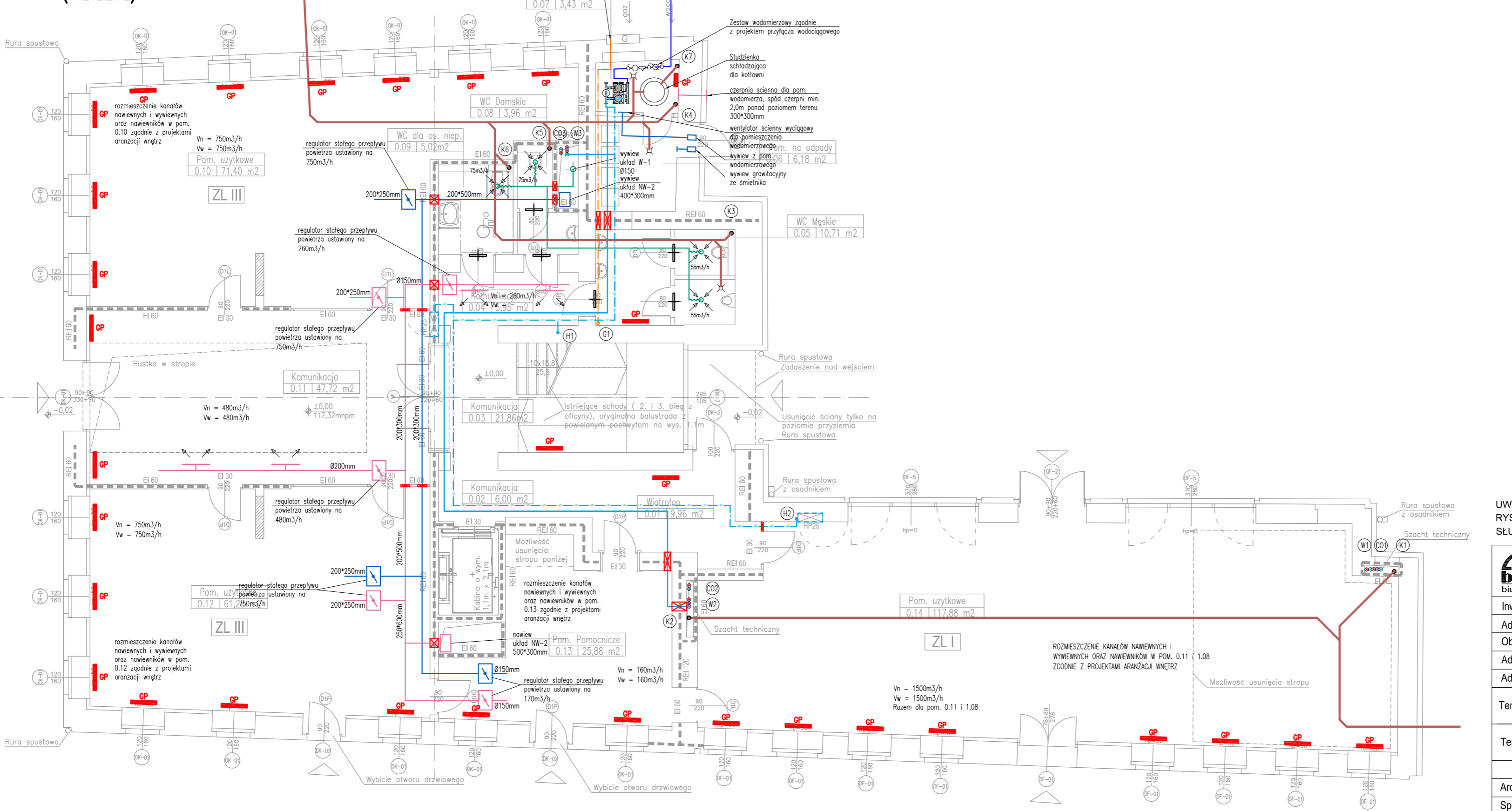

UWAGA: RYSUNEK JEST WYCIĄGIEM Z PROJEKTU PODSTAWOWEGO I NIE MOŻE SŁUżyć CELOM WYKONAWCZYM.

		Biuro Obsługi Budownictwa Mariusz Fabjanowski 50-323 Wrocław, ul. Kluczborska 13/1 tel. 0506 177881, tel./fax (071) 3459264	
Investor	Zarząd Inwestycji Miejskich		
Adres	ul. Januszkowa 15a, 53-135 Wrocław		
Obiekt	Kamienica wraz z oficyną		
Adres	ul. Wyspa Słodowa 7, 7A, 50-266 Wrocław		
Adres geod.	dz. nr 12, AM-26, Obręb Plac Grunwaldzki		
Temat projektu	Remont i przebudowa wraz ze zmianą sposobu użytkowania kamienicy z oficyną na Wyspie Słodowej 7, 7a we Wrocławiu		
Temat rysunku	INSTALACJE SANITARNE - POZIOM 0, 1, 2		
Architektura:	mgr inż. arch. Przemysław Nowakowski	Data:	02.2016
Sprawdził:	mgr inż. arch. Grzegorz Gajewski	Nr upr.:	29494UW
Asystent:	mgr inż. arch. Jakub Ojpański		250300A
Instalacje sanitarne:	mgr inż. Ewa Starczewska		115020UW
Sprawdził:	mgr inż. Hubert Kwiatkowski		24400506
BOB/15/33	1:100	PB	Arch. S-01
Nr projektu	Skala	Faza	Branża
			Nr rysunku

POZIOM +5

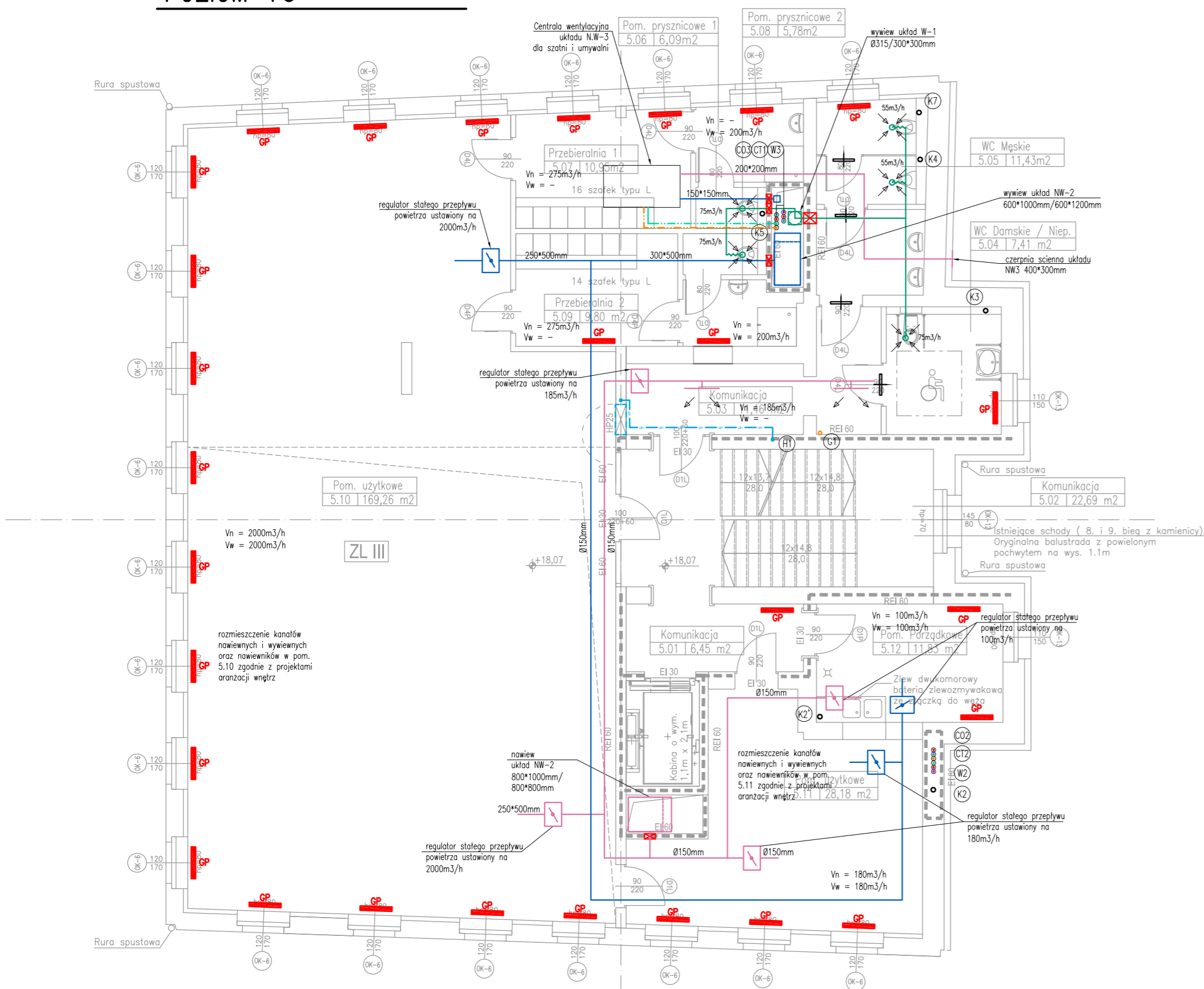

POZIOM +4

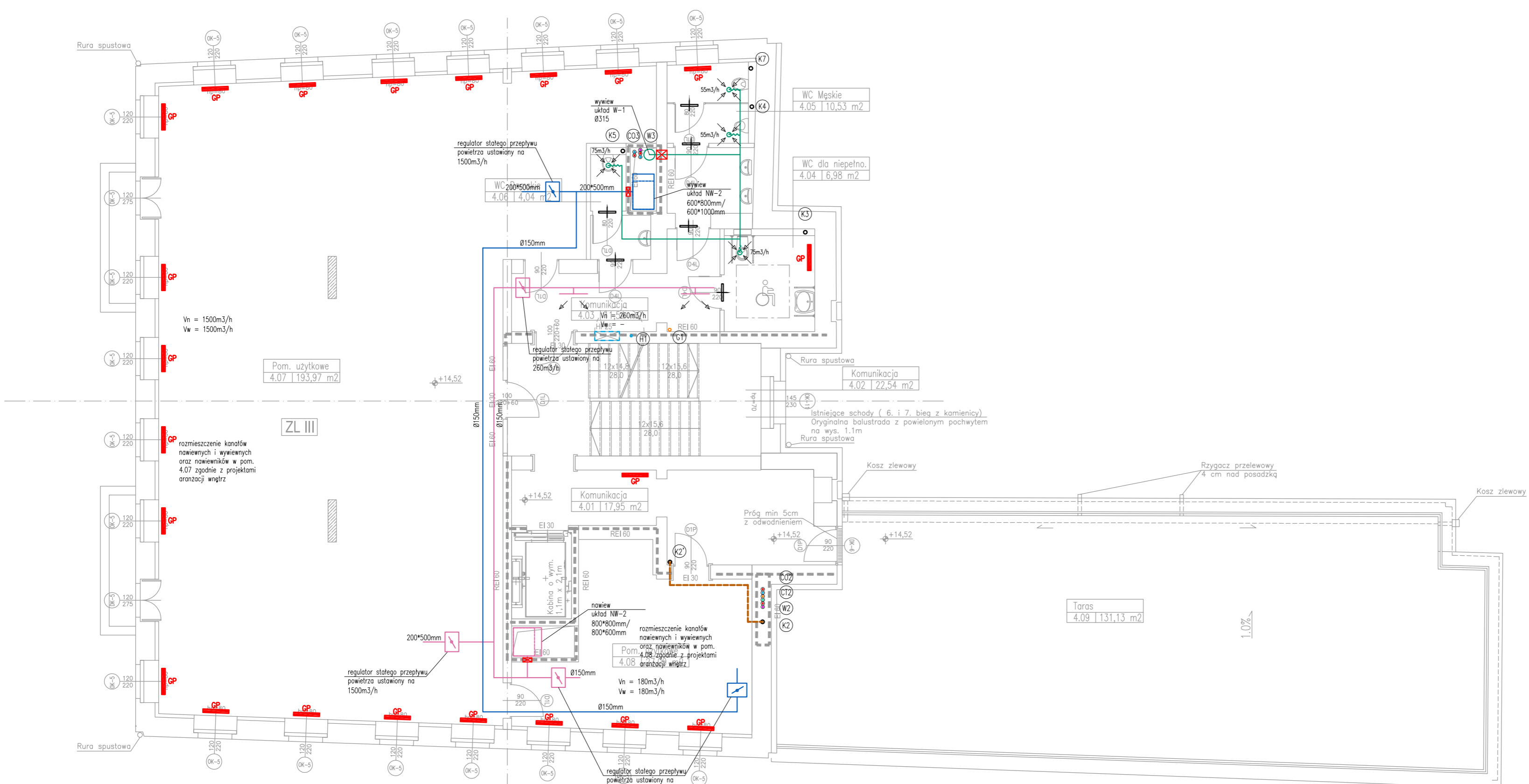

POZIOM +3

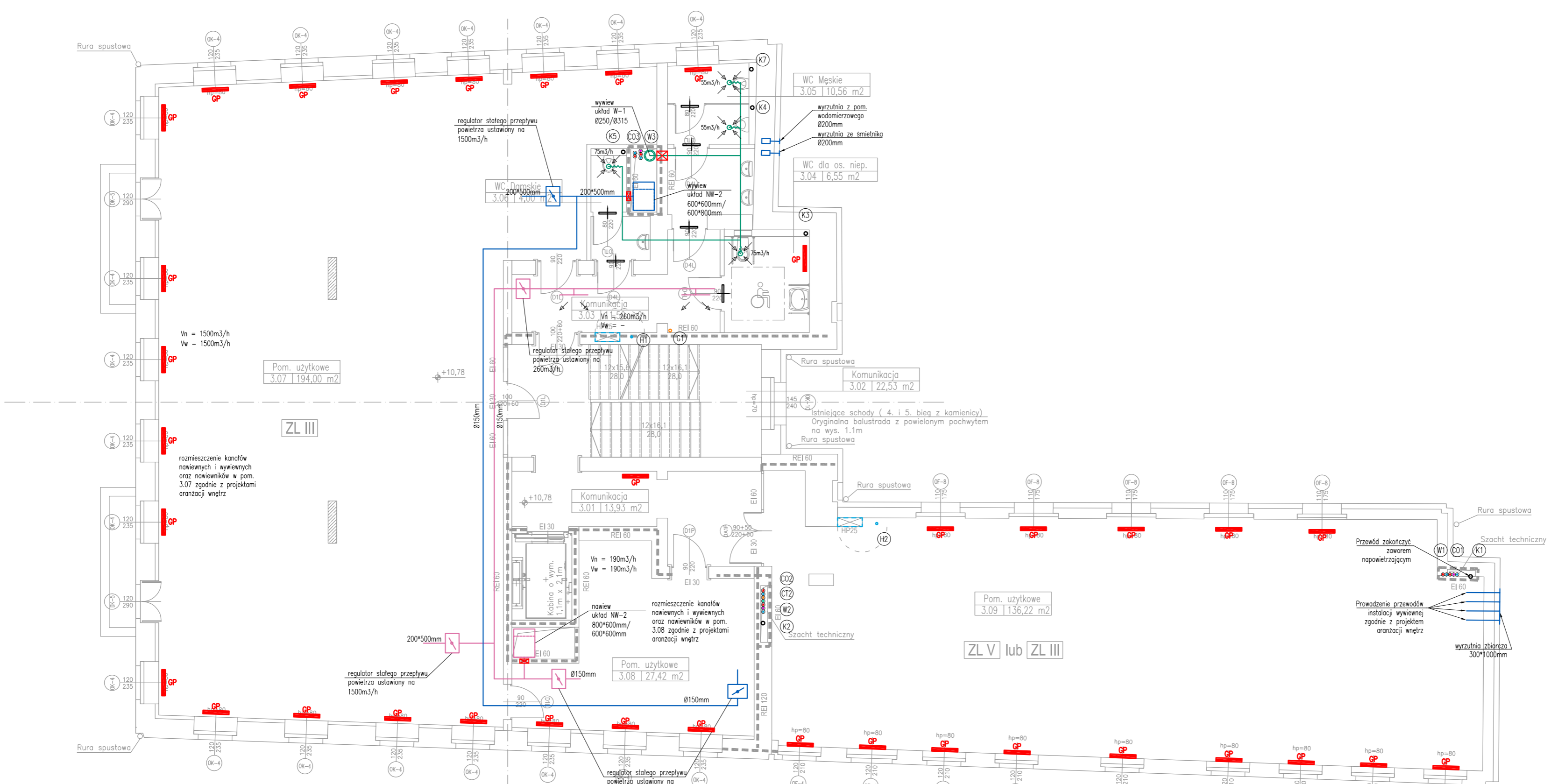

UWAGA: RYSUNEK JEST WYCIĄGIEM Z PROJEKTU PODSTAWOWEGO I NIE MOŻE SŁUżyć CELOM WYKONAWCZYM.

BOB Biuro Obsługi Budownictwa		Biuro Obsługi Budownictwa Mariusz Fabjanowski 50-323 Wrocław, ul. Kluczborska 13/1 tel./0506177881, tel./fax/(071) 3459264	
Investor	Zarząd Inwestycji Miejskich		
Adres	ul. Januszowicka 15a, 53-135 Wrocław		
Obiekt	Kamienica wraz z oficyną		
Adres	ul. Wyspa Słodowa 7, 7A, 50-266 Wrocław		
Adres geod.	dz. nr 12, AM-26, Obręb Plac Grunwaldzki		
Temat projektu	Remont i przebudowa wraz ze zmianą sposobu użytkowania kamienicy z oficyną na Wyspie Słodowej 7, 7a we Wrocławiu		
Temat rysunku	INSTALACJE SANITARNE - POZIOM 3, 4, 5		
Architektura:	mgr inż. arch. Przemysław Nowakowski	Data	02.2016
Sprawdził:	mgr inż. arch. Grzegorz Gajewski	Nr upr.	29494UW
Asystent:	mgr inż. arch. Jakub Chojnacki		2503D0A
Instalacje sanitarne:	mgr inż. Ewa Starzecewska		11502OUW
	mgr inż. Hubert Kwiatkowski		24400506
BOB/1533	1:100	PB	Arch.
Nr projektu	Skala	Faza	Branża
			S-02
			Nr rysunku

RZUT DACHU

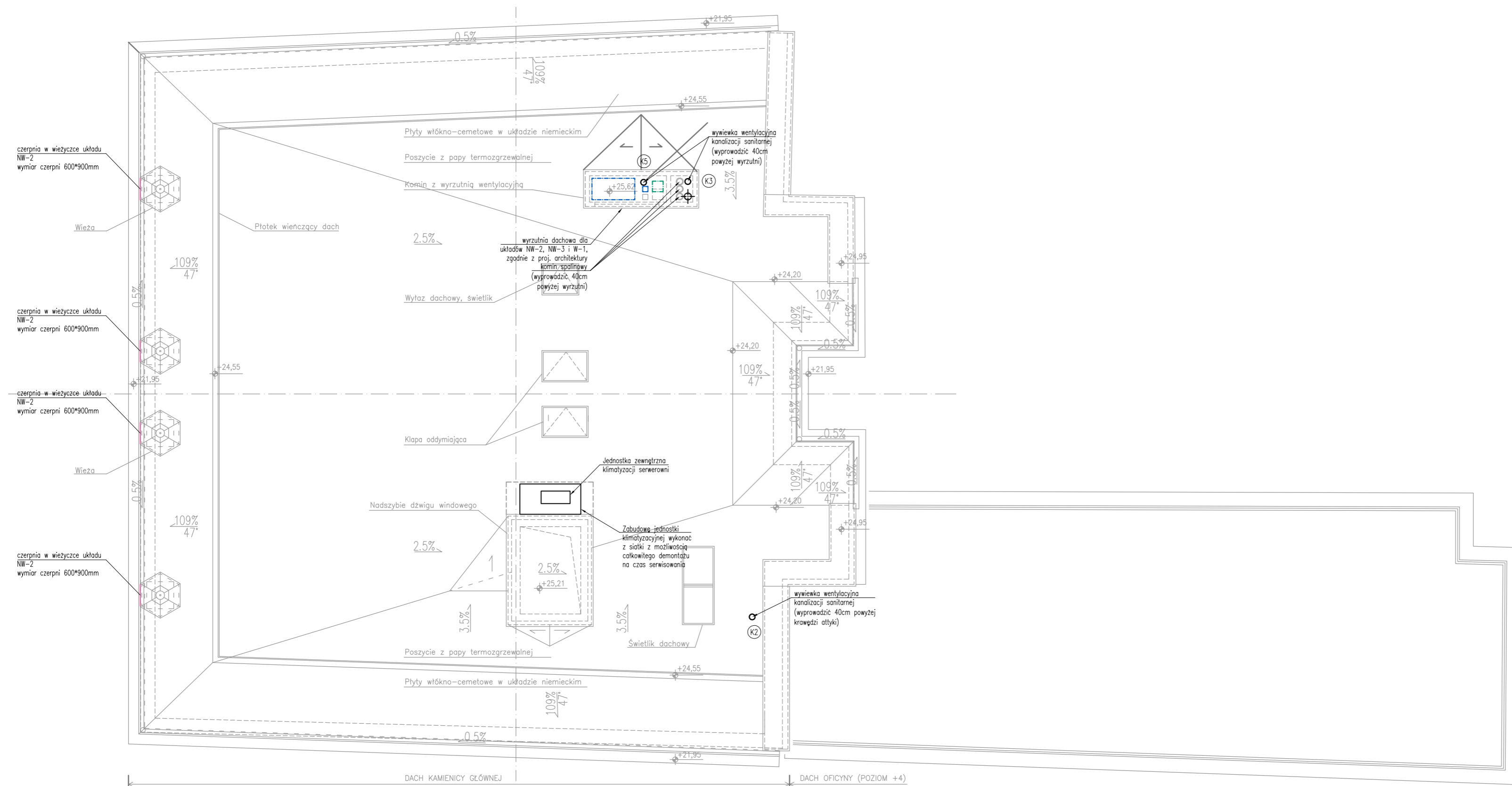

POZIOM +6 (PODDASZE)

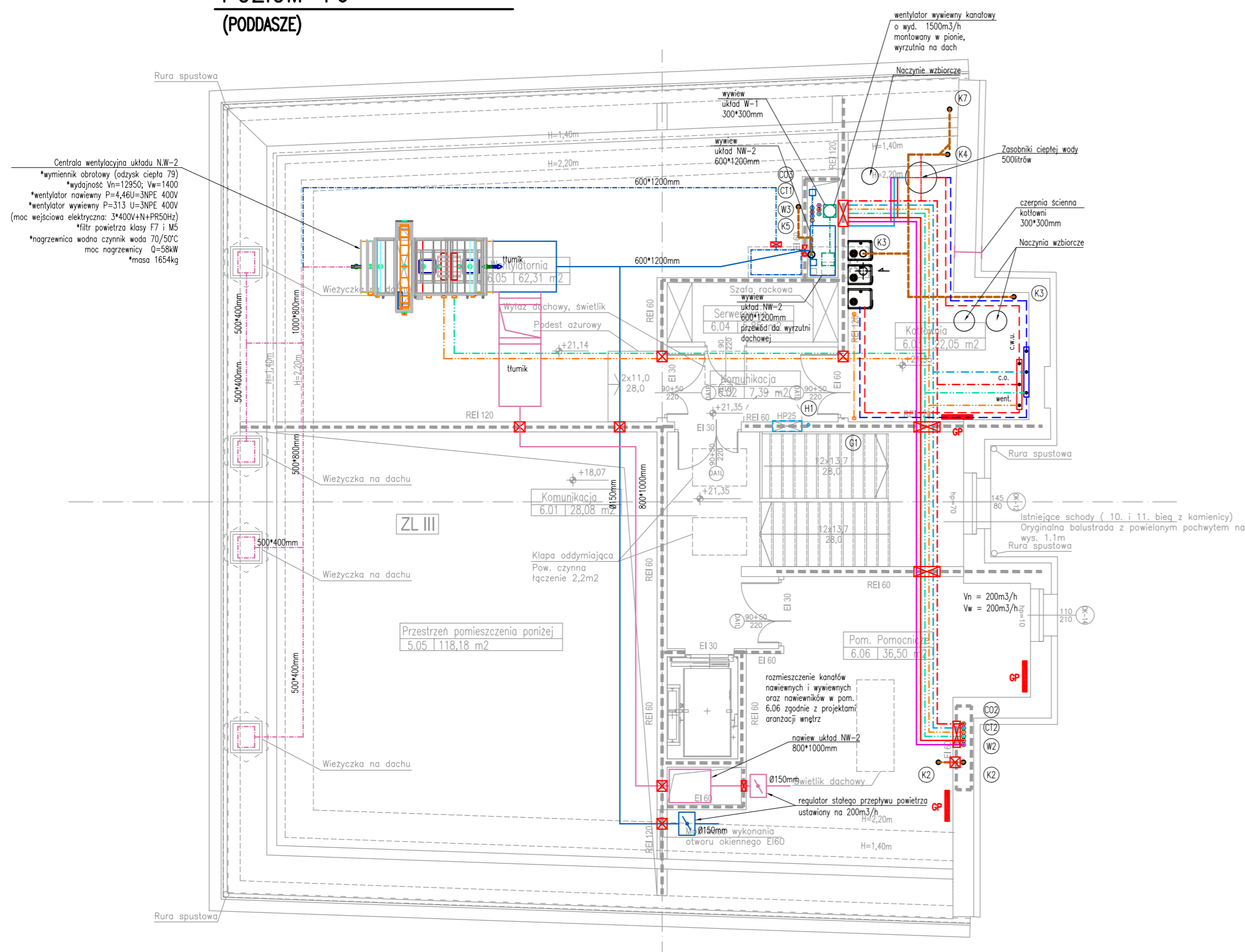

UWAGA:
RYSUNEK JEST WYCIĄGIEM Z PROJEKTU PODSTAWOWEGO I NIE MOŻE
SŁUżyć CEŁOM WYKONAWCZYM.

Inwestor		Biuro Obsługi Budownictwa Mariusz Fabjanowski 50-323 Wrocław, ul. Kluczborska 13/1 tel./fax(071) 3459264		
Zarząd Inwestycji Miejskich				
Adres		ul. Januszowicka 15a, 53-135 Wrocław		
Obiekt		Kamienica wraz z oficyną		
Adres geod.		ul. Wyspa Słodowa 7, 7A, 50-266 Wrocław		
Temat projektu		Remont i przebudowa wraz ze zmianą sposobu użytkowania kamienicy z oficyną na Wyspie Słodowej 7, 7a we Wrocławiu		
Temat rysunku		INSTALACJE SANITARNE - POZIOM +6, DACH		
Imię i nazwisko		Data	Nr upr.	Podpis
mgr inż. arch. Przemysław Nowakowski		02.2016	29494UW	
mgr inż. arch. Grzegorz Gajewski		02.2016	2503D0A	
mgr inż. arch. Jakub Chojnacki		02.2016		
mgr inż. Ewa Starczewska		02.2016	115020UW	
mgr inż. Hubert Kwiatkowski		02.2016	24400506	
BOB/1533	1:100	PB	Arch.	S-03
Nr projektu	Skala	Faza	Branża	Nr rysunku

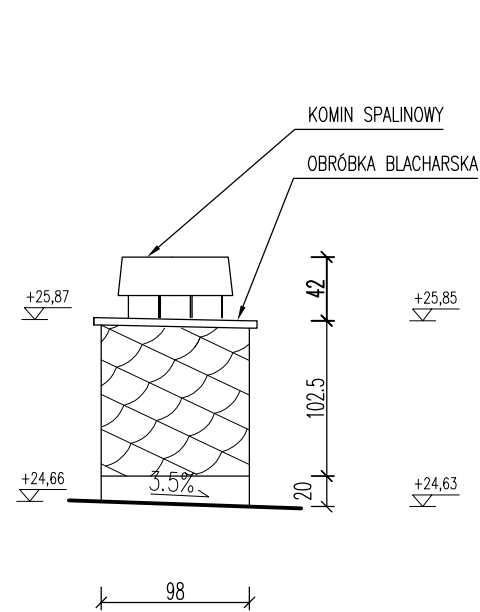

Widok
OD STRONY WSCHODNIEJ

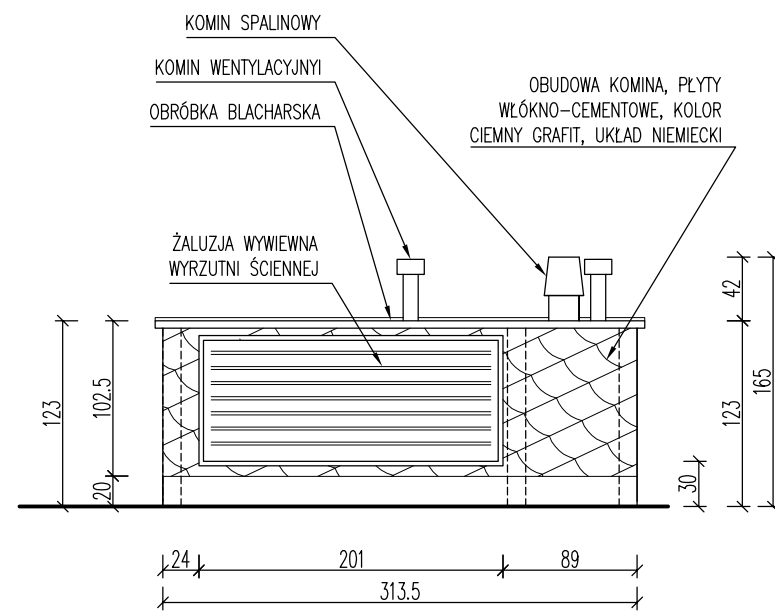

Widok
OD STRONY PÓŁNOCNEJ

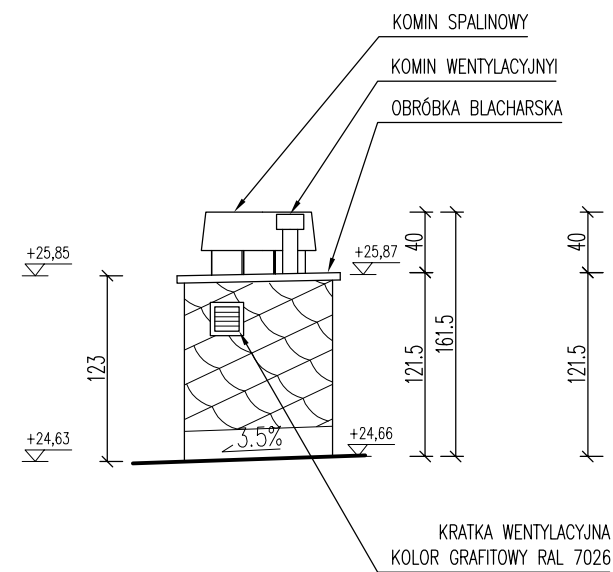

Widok
OD STRONY ZACHODNIEJ

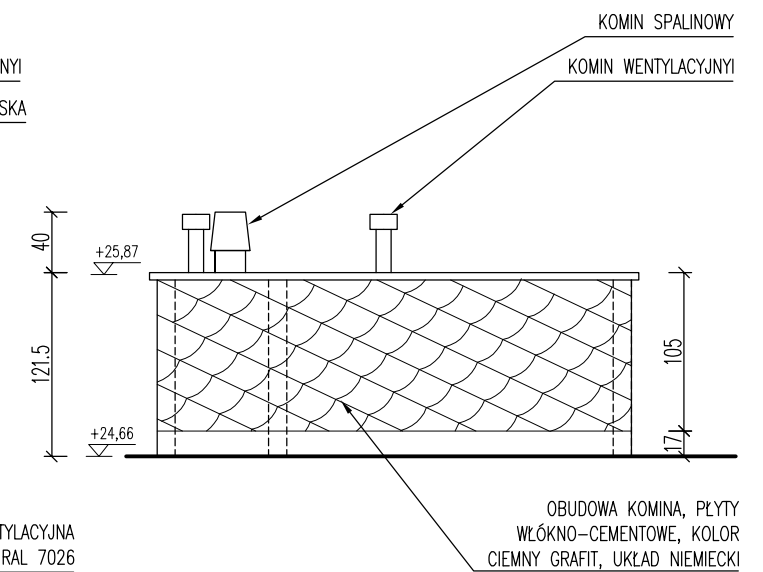

Widok
OD STRONY POŁUDNIOWEJ

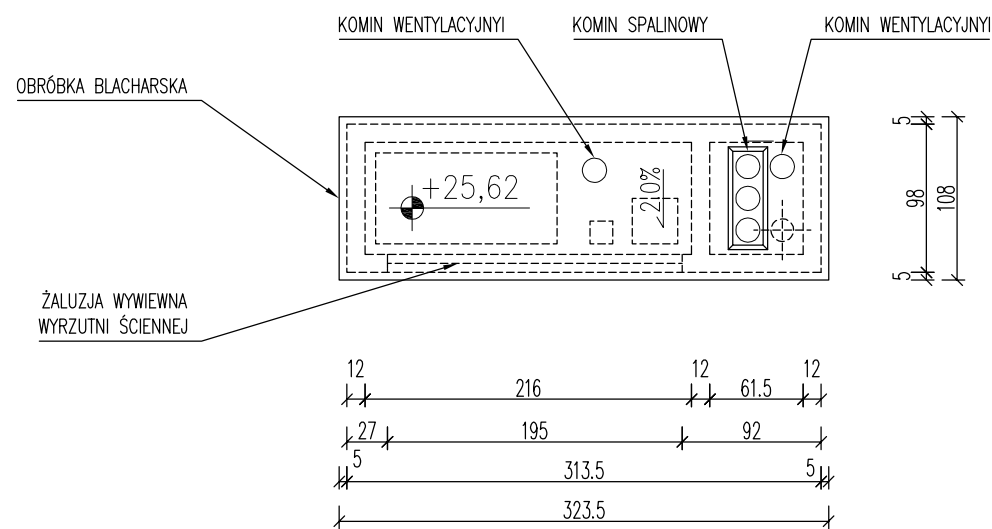

Rzut

UWAGA :
RYSUNEK JEST WYCIĄGIEM Z PROJEKTU PODSTAWOWEGO I NIE MOŻE
SŁUżyć CELOM WYKONAWCZYM.

		Biuro Obsługi Budownictwa Mariusz Fabjanowski 50-323 Wrocław, ul. Kluczborska 13/1 tel. 0506177881, tel./fax (071) 3459264		
		biuro obsługi budownictwa		
Inwestor	Zarząd Inwestycji Miejskich			
Adres	ul. Januszowicka 15a, 53-135 Wrocław			
Obiekt	Kamienica wraz z oficyną			
Adres	ul. Wyspa Słodowa 7, 7A, 50-266 Wrocław			
Adres geod.	dz. nr 12, AM-26, Obręb Plac Grunwaldzki			
Temat projektu	Remont i przebudowa wraz ze zmianą sposobu użytkowania kamienicy z oficyną na Wyspie Słodowej 7, 7a we Wrocławiu			
Temat rysunku	KOMIN			
	Imię i nazwisko	Data	Nr upr.	Podpis
Architektura:	dr inż. arch. Przemysław Nowakowski	02.2016	294/94/UW	
Sprawdził:	mgr inż. arch. Grzegorz Gajewski	02.2016	25/03/DOIA	
Asystent:	mgr inż. arch. Jakub Chojnacki	02.2016		
Konstrukcja:	mgr inż. Mariusz Fabjanowski	02.2016	145/DOS/05	
Sprawdził:	mgr inż. Grzegorz Kędziński	02.2016	201/DOS/09	
BOB/15/33	1:50	PB	Arch.	D-01
Nr projektu	Skala	Faza	Branża	Nr rysunku

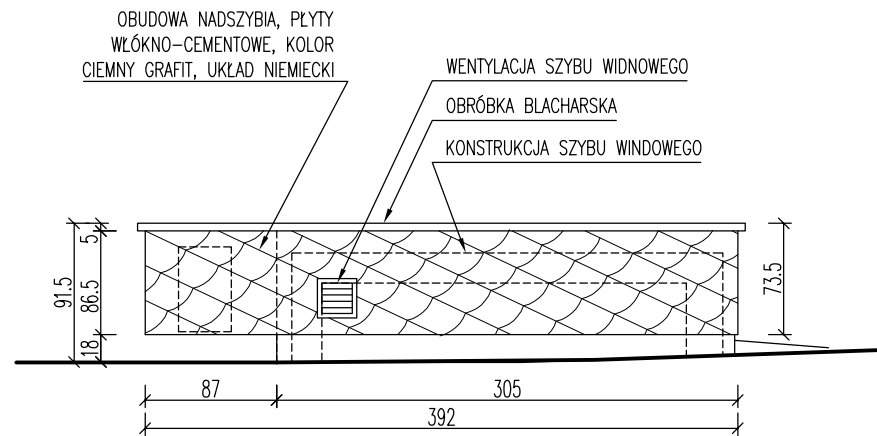

Widok
OD STRONY WSCHODNIEJ

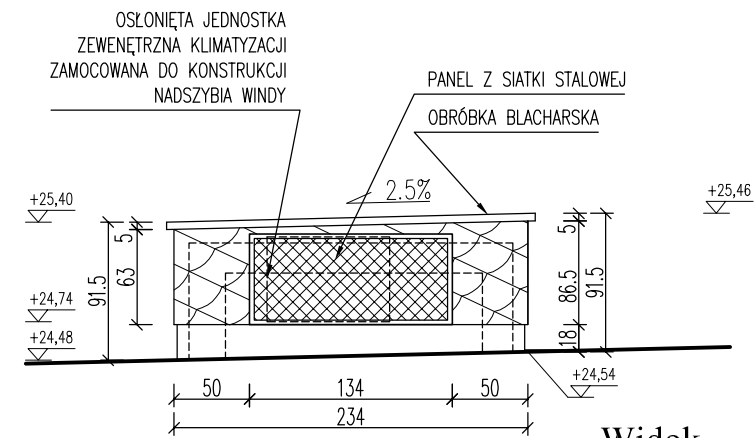

Widok
OD STRONY POŁUDNIOWEJ

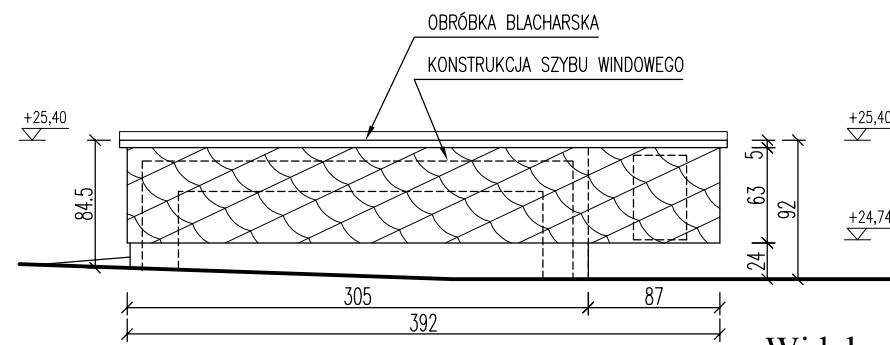

Widok
OD STRONY ZACHODNIEJ

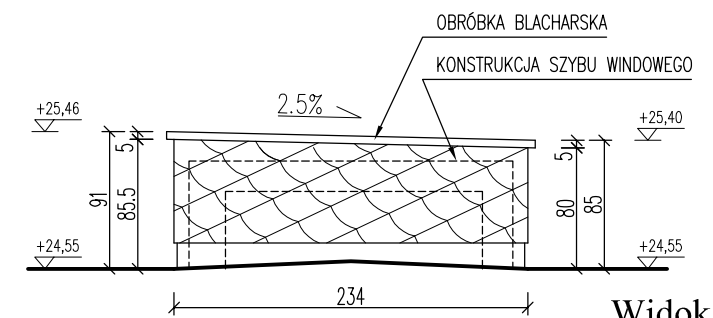

Widok
OD STRONY PÓŁNOCNEJ

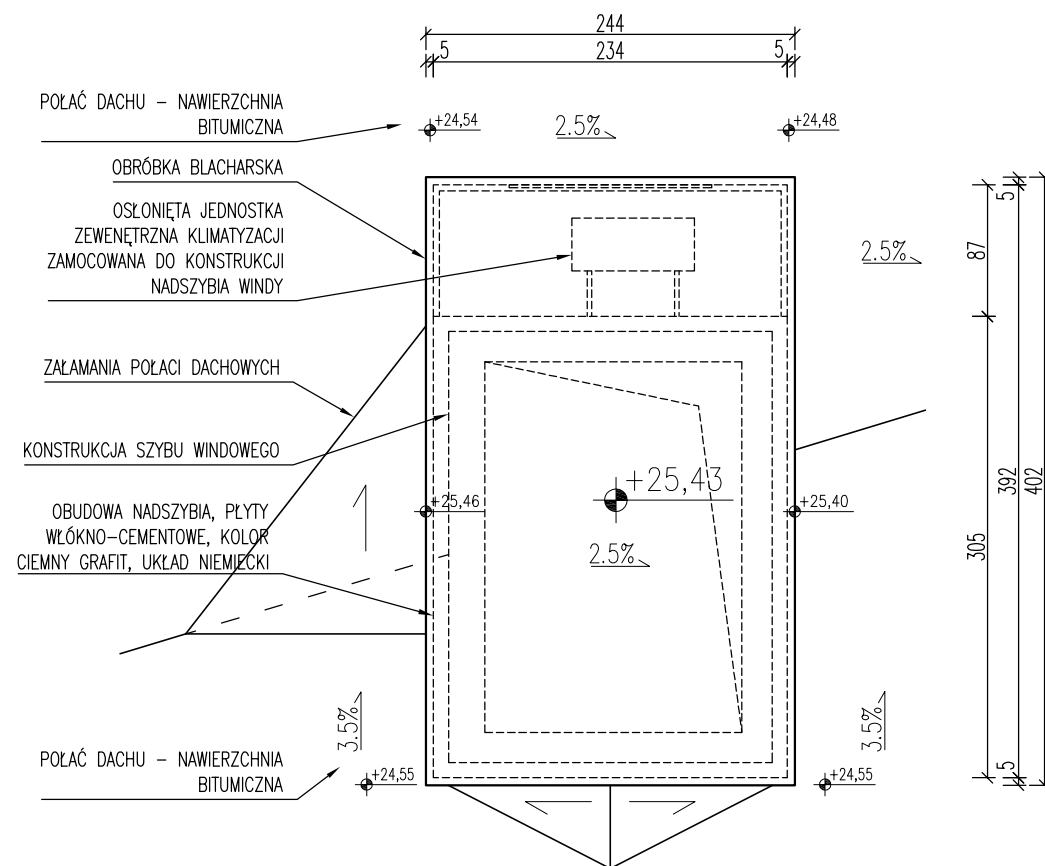

Rzut

UWAGA :
RYSUNEK JEST WYCIĄGIEM Z PROJEKTU PODSTAWOWEGO I NIE MOŻE
SŁUżyć CELOM WYKONAWCZYM.

		Biuro Obsługi Budownictwa Mariusz Fabjanowski 50-323 Wrocław, ul. Kluczborska 13/1 tel.0506177881 , tel./fax(071) 3459264		
		biuro obsługi budownictwa		
Inwestor	Zarząd Inwestycji Miejskich			
Adres	ul. Januszowicka 15a, 53-135 Wrocław			
Obiekt	Kamienica wraz z oficyną			
Adres	ul. Wyspa Słodowa 7, 7A, 50-266 Wrocław			
Adres geod.	dz. nr 12, AM-26, Obręb Plac Grunwaldzki			
Temat projektu	Remont i przebudowa wraz ze zmianą sposobu użytkowania kamienicy z oficyną na Wyspie Słodowej 7, 7a we Wrocławiu			
Temat rysunku	NADSZYBIE			
	Imię i nazwisko	Data	Nr upr.	Podpis
Architektura:	dr inż. arch. Przemysław Nowakowski	02.2016	294/94/UW	
Sprawdził:	mgr inż. arch. Grzegorz Gajewski	02.2016	25/03/DOIA	
Asystent:	mgr inż. arch. Jakub Chojnacki	02.2016		
Konstrukcja:	mgr inż. Mariusz Fabjanowski	02.2016	145/DOS/05	
Sprawdził:	mgr inż. Grzegorz Kędziński	02.2016	201/DOS/09	
BOB/15/33	1:50	PB	Arch.	D-02
Nr projektu	Skala	Faza	Branża	Nr rysunku

Zadaszenie DA-2

NAD WEJŚCIEM DO POMIESZCZENIA NA ODPADY STAŁE

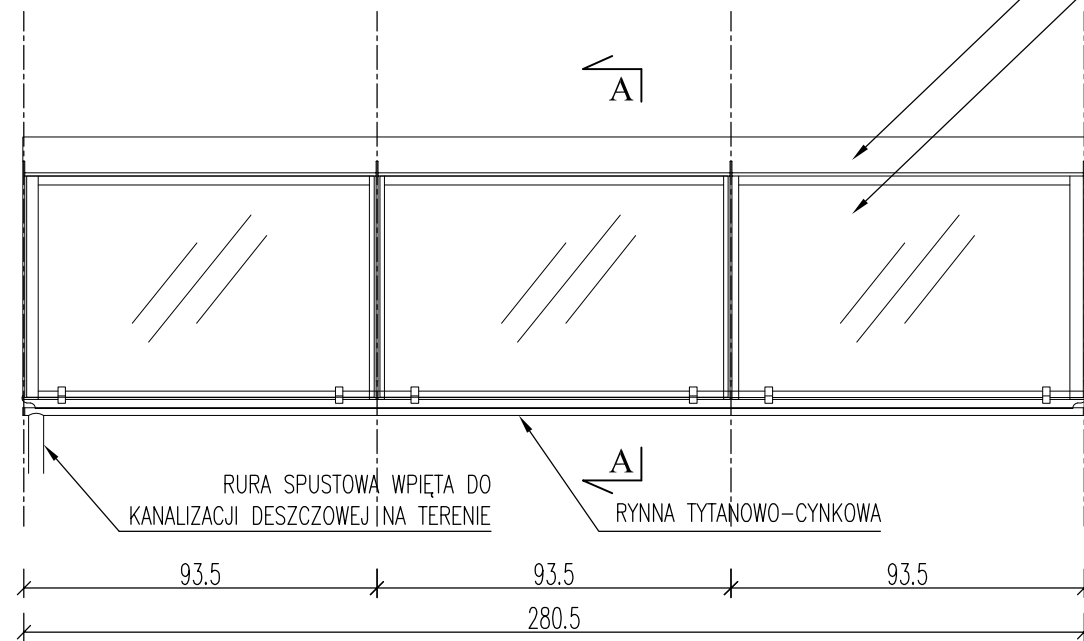

Widok z przodu

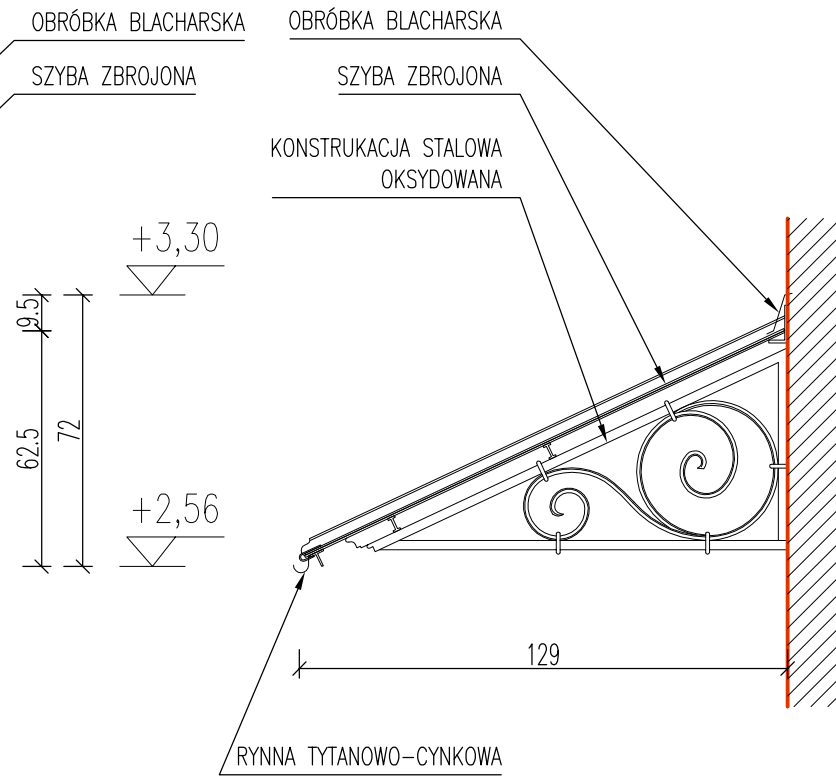

Przekrój A-A

Zadaszenie DA-1

NAD WEJŚCIEM DO BUDYNKU KAMIENICY

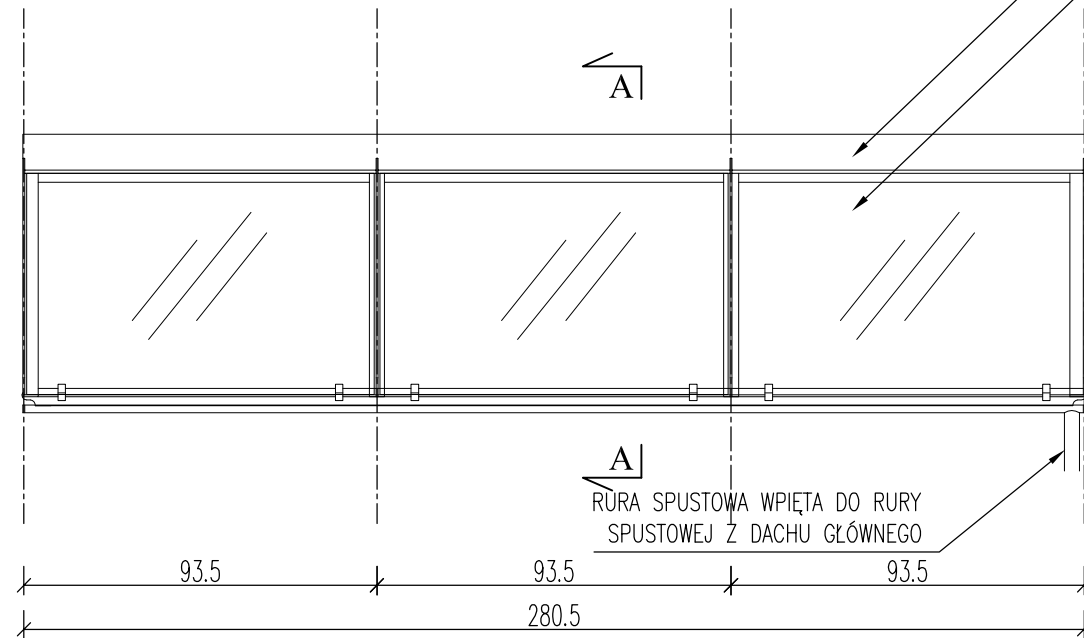

Widok z przodu

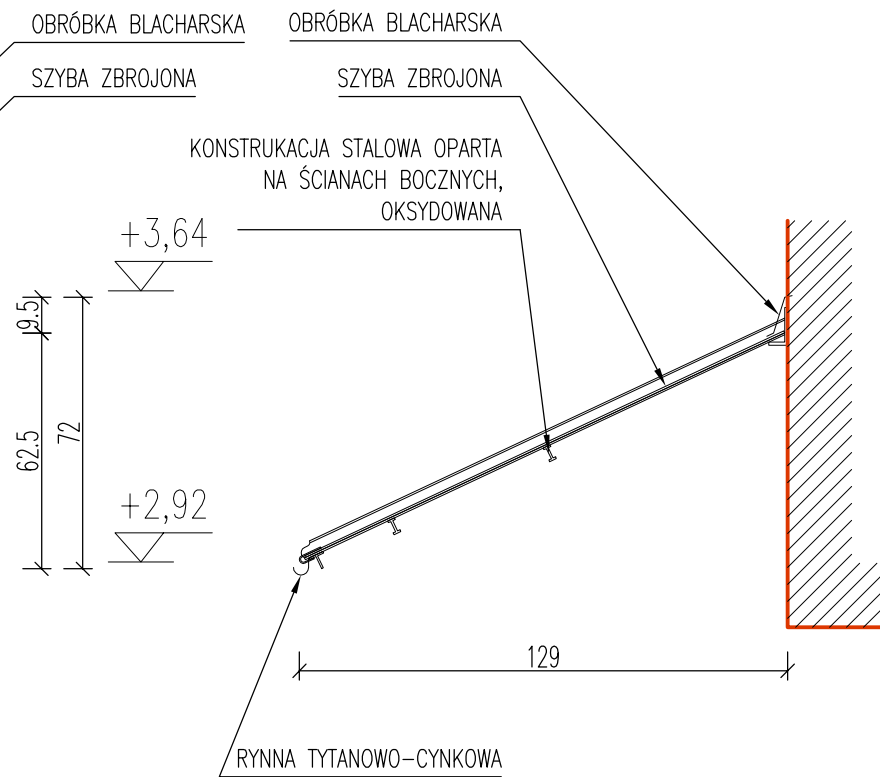

Przekrój A-A

UWAGA :
RYSUNEK JEST WYCIĄGIEM Z PROJEKTU PODSTAWOWEGO I NIE MOŻE
SŁUżyć CELOM WYKONAWCZYM.

BOB Biuro Obsługi Budownictwa
Mariusz Fabjanowski
50-323 Wrocław, ul. Kluczborska 13/1
tel. 0506177881, tel./fax (071) 3459264

Inwestor	Zarząd Inwestycji Miejskich
Adres	ul. Januszowicka 15a, 53-135 Wrocław
Obiekt	Kamienica wraz z oficyną
Adres	ul. Wyspa Słodowa 7, 7A, 50-266 Wrocław
Adres geod.	dz. nr 12, AM-26, Obręb Plac Grunwaldzki

Temat projektu: Remont i przebudowa wraz ze zmianą sposobu użytkowania kamienicy z oficyną na Wyspie Słodowej 7, 7a we Wrocławiu

Temat rysunku: ZADASZENIE NAD WEJŚCIEM

	Imię i nazwisko	Data	Nr upr.	Podpis
Architektura:	dr inż. arch. Przemysław Nowakowski	02.2016	294/94/UW	
Sprawdził:	mgr inż. arch. Grzegorz Gajewski	02.2016	25/03/DOIA	
Asystent:	mgr inż. arch. Jakub Chojnacki	02.2016		
Konstrukcja:	mgr inż. Mariusz Fabjanowski	02.2016	145/DOS/05	
Sprawdził:	mgr inż. Grzegorz Kędziński	02.2016	201/DOS/09	

BOB/15/33	1:20	PB	Arch.	D-03
Nr projektu	Skala	Faza	Branża	Nr rysunku

Detal zwieńczenia dachu
Widok z przodu

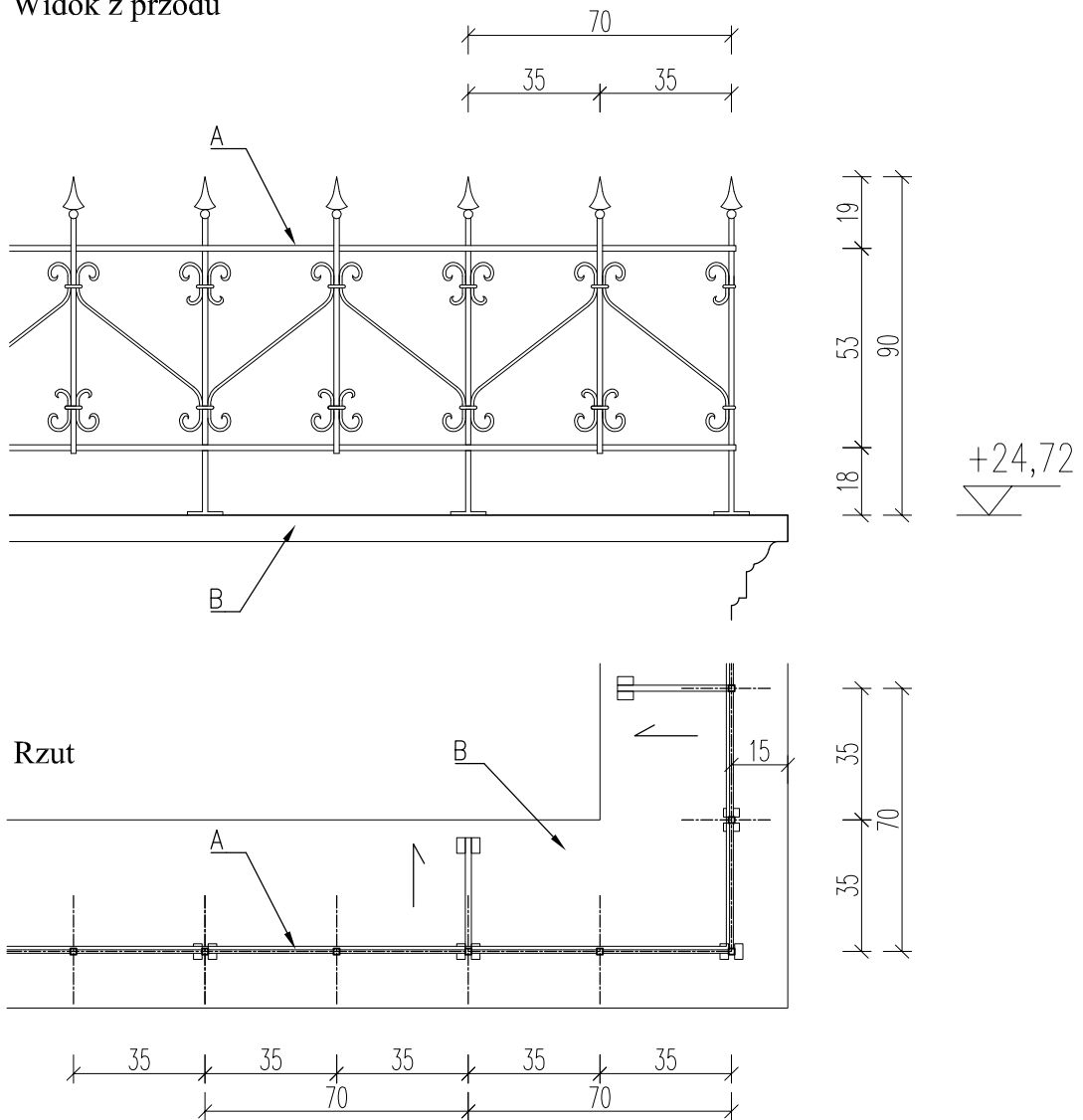

UWAGA :
RYSUNEK JEST WYCIĄGIEM Z PROJEKTU PODSTAWOWEGO I NIE MOŻE
SŁUżyć CELOM WYKONAWCZYM.

LEGENDA:

- A. – Nowoprojektowane zwieńczenie dachu
Konstrukcja stalowa, kolor RAL 7024
- B. – Obróbka blacharska gzymsu dachowego
blacha tytanowo–cynkowa

		Biuro Obsługi Budownictwa Mariusz Fabjanowski 50-323 Wrocław, ul. Kluczborska 13/1 tel. 0506177881, tel./fax(071) 3459264		
		biuro obsługi budownictwa		
Inwestor	Zarząd Inwestycji Miejskich			
Adres	ul. Januszowicka 15a, 53-135 Wrocław			
Obiekt	Kamienica wraz z oficyną			
Adres	ul. Wyspa Słodowa 7, 7A, 50-266 Wrocław			
Adres geod.	dz. nr 12, AM-26, Obręb Plac Grunwaldzki			
Temat projektu	Remont i przebudowa wraz ze zmianą sposobu użytkowania kamienicy z oficyną na Wyspie Słodowej 7, 7a we Wrocławiu			
Temat rysunku	ZWIĘCZENIE DACHU			
	Imię i nazwisko	Data	Nr upr.	Podpis
Architektura:	dr inż. arch. Przemysław Nowakowski	02.2016	294/94/UW	
Sprawdził:	mgr inż. arch. Grzegorz Gajewski	02.2016	25/03/DOIA	
Asystent:	mgr inż. arch. Jakub Chojnacki	02.2016		
Konstrukcja:	mgr inż. Mariusz Fabjanowski	02.2016	145/DOŚ/05	
Sprawdził:	mgr inż. Grzegorz Kędzierski	02.2016	201/DOŚ/09	
BOB/15/33	1:20	PB	Arch.	D-04
Nr projektu	Skala	Faza	Branża	Nr rysunku

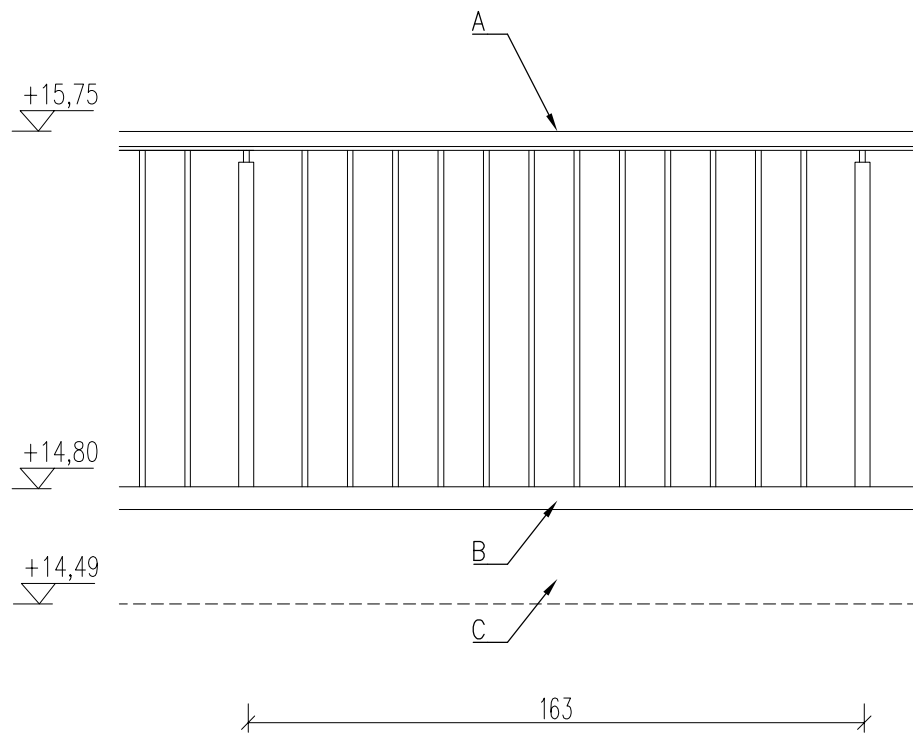

Widok od zewnątrz

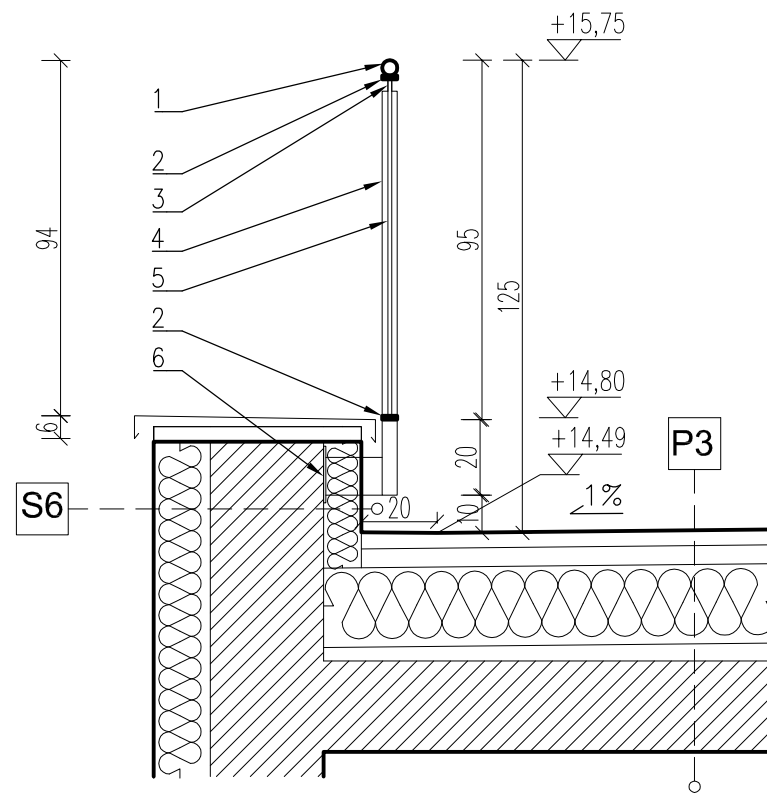

Przekrój

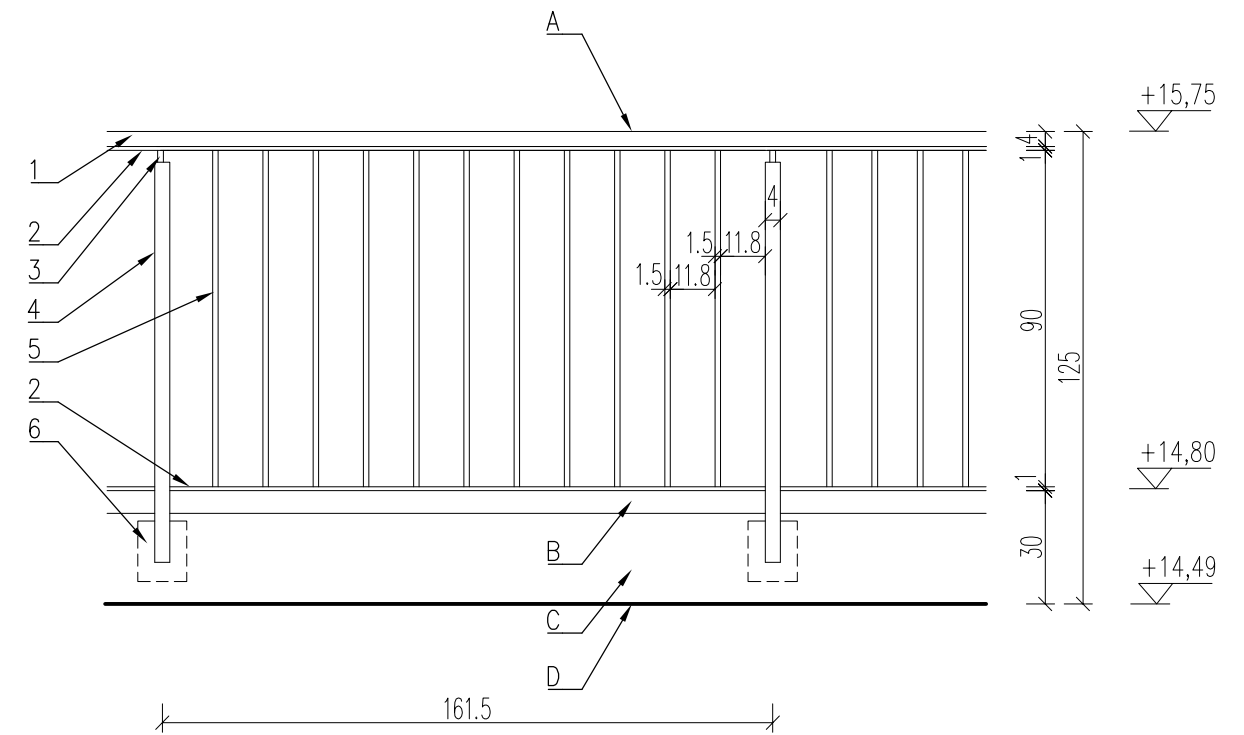

Widok od wewnątrz

LEGENDA:

- | | |
|---|--|
| A. – nowoprojektowana balustrada tarasu | 1. – $\varnothing 40$ – stal nierdzewna |
| B. – obróbka blacharska – tytan cynk | 2. – 40/10 – oksydowane na czarno |
| C. – tynk zewnętrzny wg rys. elewacji | 3. – $\varnothing 15$ – stal nierdzewna |
| D. – posadzka tarasu | 4. – $\varnothing 50$ – stal nierdzewna |
| | 5. – $\varnothing 15$ – oksydowane na czarno |
| | 6. – blacha mocująca do ściany attykowej |

UWAGA :
RYSUNEK JEST WYCIĄGIEM Z PROJEKTU PODSTAWOWEGO I NIE MOŻE
SŁUŻYĆ CELOM WYKONAWCZYM.

		Biuro Obsługi Budownictwa Mariusz Fabjanowski 50-323 Wrocław, ul. Kluczborska 13/1 tel. 0506177881, tel./fax (071) 3459264		
		biuro obsługi budownictwa		
Inwestor	Zarząd Inwestycji Miejskich			
Adres	ul. Januszowicka 15a, 53-135 Wrocław			
Obiekt	Kamienica wraz z oficyną			
Adres	ul. Wyspa Słodowa 7, 7A, 50-266 Wrocław			
Adres geod.	dz. nr 12, AM-26, Obręb Plac Grunwaldzki			
Temat projektu	Remont i przebudowa wraz ze zmianą sposobu użytkowania kamienicy z oficyną na Wyspie Słodowej 7, 7a we Wrocławiu			
Temat rysunku	BALUSTRADA TARASU			
	Imię i nazwisko	Data	Nr upr.	Podpis
Architektura:	dr inż. arch. Przemysław Nowakowski	02.2016	294/94/UW	
Sprawdził:	mgr inż. arch. Grzegorz Gajewski	02.2016	25/03/DOIA	
Asystent:	mgr inż. arch. Jakub Chojnacki	02.2016		
Konstrukcja:	mgr inż. Mariusz Fabjanowski	02.2016	145/DOS/05	
Sprawdził:	mgr inż. Grzegorz Kędziński	02.2016	201/DOS/09	
BOB/15/33	1:20	PB	Arch.	D-05
Nr projektu	Skala	Faza	Branża	Nr rysunku

Detal boni skala 1:10

Detal "A"

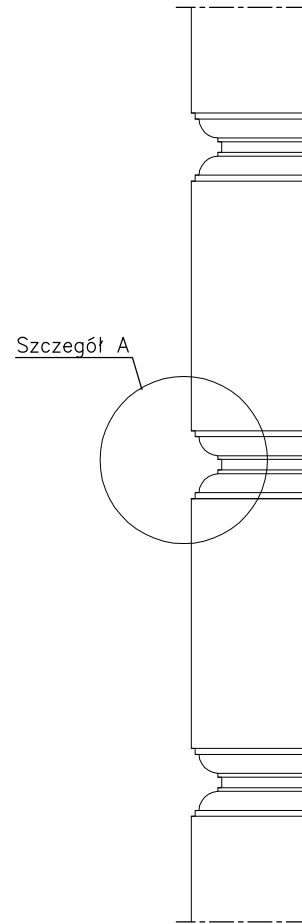
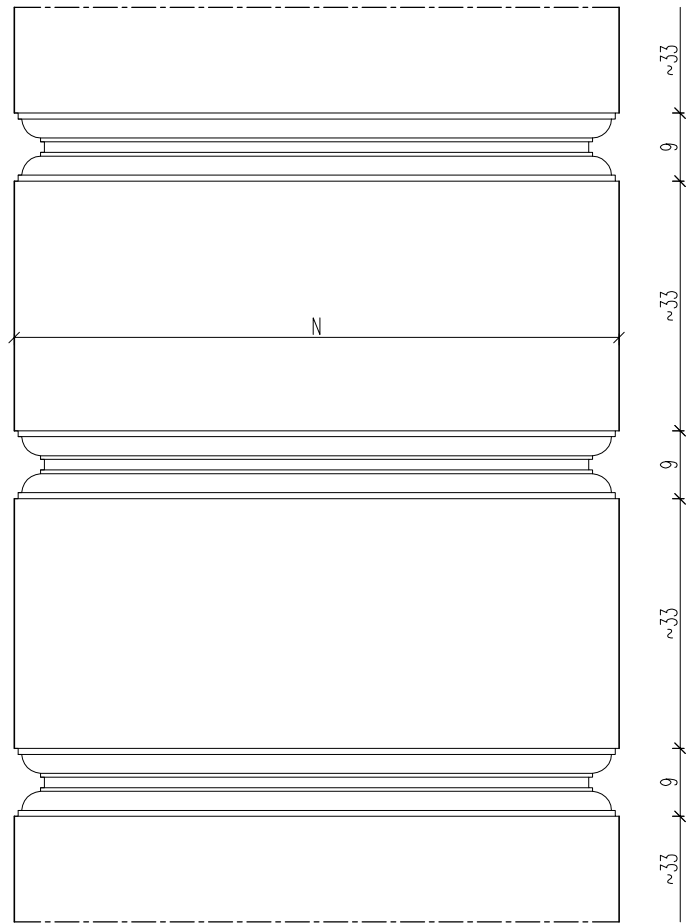

Detal boni skala 1:10

detal "B"

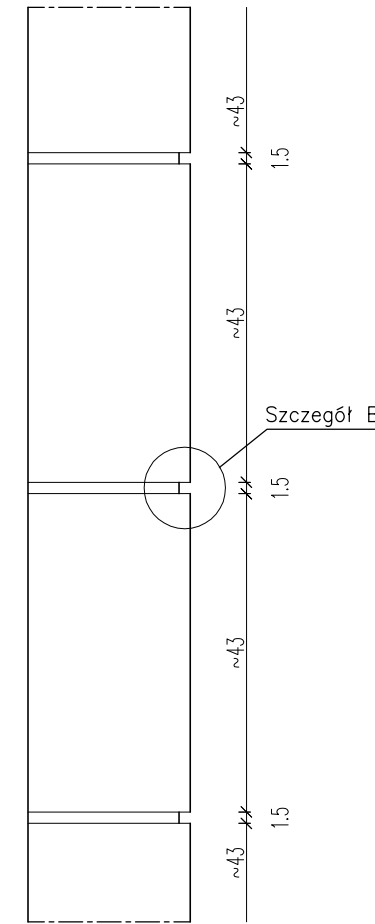

Szczegół A

Szczegół B

Szczegół A

WYMIARY PODANE W MILIMERTACH

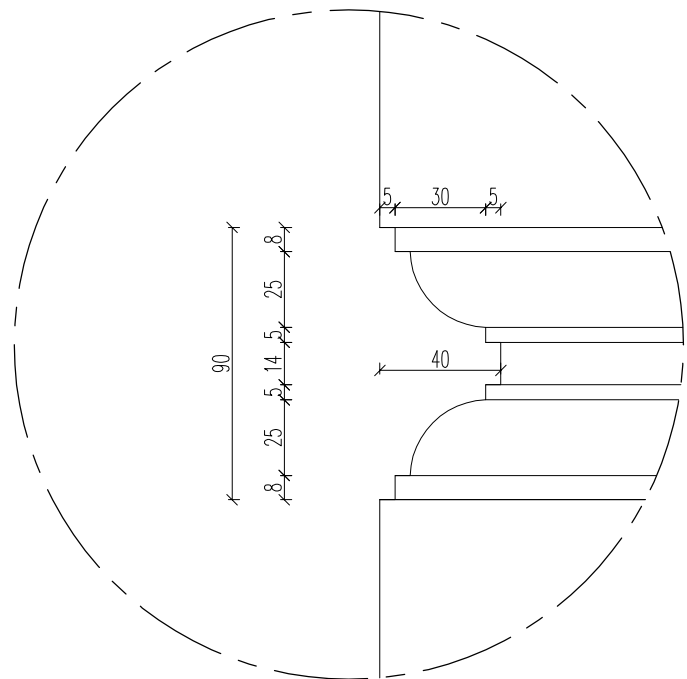

Szczegół B

WYMIARY PODANE W MILIMERTACH

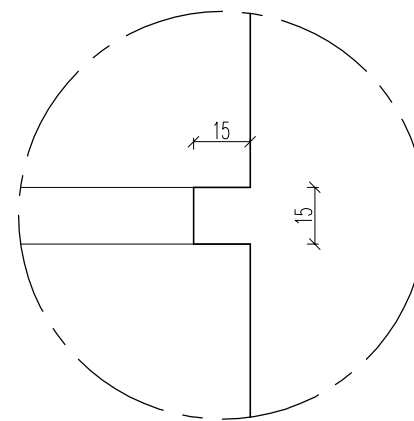

UWAGA :
RYSUNEK JEST WYCIĄGIEM Z PROJEKTU PODSTAWOWEGO I NIE MOŻE
SŁUżyć CELOM WYKONAWCZYM.

		Biuro Obsługi Budownictwa Mariusz Fabjanowski 50-323 Wrocław, ul. Kluczborska 13/1 tel. 0506177881, tel./fax (071) 3459264		
Inwestor	Zarząd Inwestycji Miejskich			
Adres	ul. Januszowicka 15a, 53-135 Wrocław			
Obiekt	Kamienica wraz z oficyną			
Adres	ul. Wyspa Słodowa 7, 7A, 50-266 Wrocław			
Adres geod.	dz. nr 12, AM-26, Obręb Plac Grunwaldzki			
Temat projektu	Remont i przebudowa wraz ze zmianą sposobu użytkowania kamienicy z oficyną na Wyspie Słodowej 7, 7a we Wrocławiu			
Temat rysunku	DETAL BONI			
	Imię i nazwisko	Data	Nr upr.	Podpis
Architektura:	dr inż. arch. Przemysław Nowakowski	02.2016	294/94/UW	
Sprawdził:	mgr inż. arch. Grzegorz Gajewski	02.2016	25/03/DOIA	
Asystent:	mgr inż. arch. Jakub Chojnacki	02.2016		
Konstrukcja:	mgr inż. Mariusz Fabjanowski	02.2016	145/DOS/05	
Sprawdził:	mgr inż. Grzegorz Kędziński	02.2016	201/DOS/09	
BOB/15/33	1:10	PB	Arch.	D-06
Nr projektu	Skala	Faza	Branża	Nr rysunku

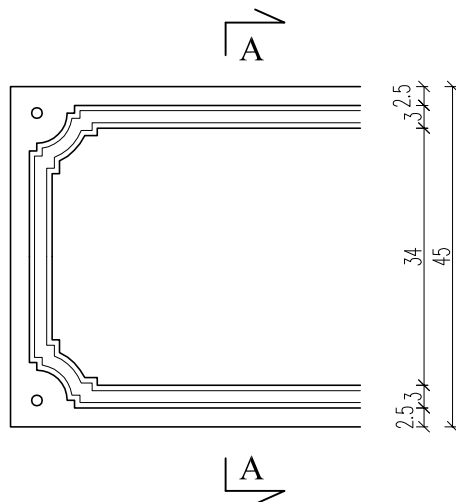

Widok z przodu
skala 1:10

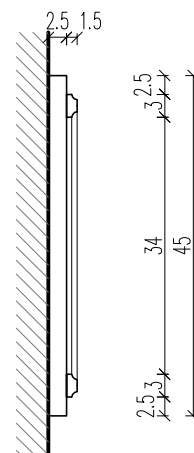

Przekrój A-A
skala 1:10

Kolor jasnoszary, matowy
RAL 7001

UWAGA :
RYSUNEK JEST WYCIĄGIEM Z PROJEKTU PODSTAWOWEGO I NIE MOŻE
SŁUŻYĆ CELOM WYKONAWCZYM.

		Biuro Obsługi Budownictwa Mariusz Fabjanowski 50-323 Wrocław, ul. Kluczborska 13/1 tel.0506177881 , tel./fax(071) 3459264		
Investor	Zarząd Inwestycji Miejskich			
Adres	ul. Januszowicka 15a, 53-135 Wrocław			
Obiekt	Kamienica wraz z oficyną			
Adres	ul. Wyspa Słodowa 7, 7A, 50-266 Wrocław			
Adres geod.	dz. nr 12, AM-26, Obręb Plac Grunwaldzki			
Temat projektu	Remont i przebudowa wraz ze zmianą sposobu użytkowania kamienicy z oficyną na Wyspie Słodowej 7, 7a we Wrocławiu			
Temat rysunku	TABLICA SZYLDU			
	Imię i nazwisko	Data	Nr upr.	Podpis
Architektura:	dr inż. arch. Przemysław Nowakowski	02.2016	294/94/UW	
Sprawdził:	mgr inż. arch. Grzegorz Gajewski	02.2016	25/03/DOIA	
Asystent:	mgr inż. arch. Jakub Chojnacki	02.2016		
Konstrukcja:	mgr inż. Mariusz Fabjanowski	02.2016	145/DOŚ/05	
Sprawdził:	mgr inż. Grzegorz Kędziński	02.2016	201/DOŚ/09	
BOB/15/33	1:10	PB	Arch.	D-07
Nr projektu	Skala	Faza	Branża	Nr rysunku

Widok zewnętrzny C-C
skala 1:20

Przekrój A-A
skala 1:20

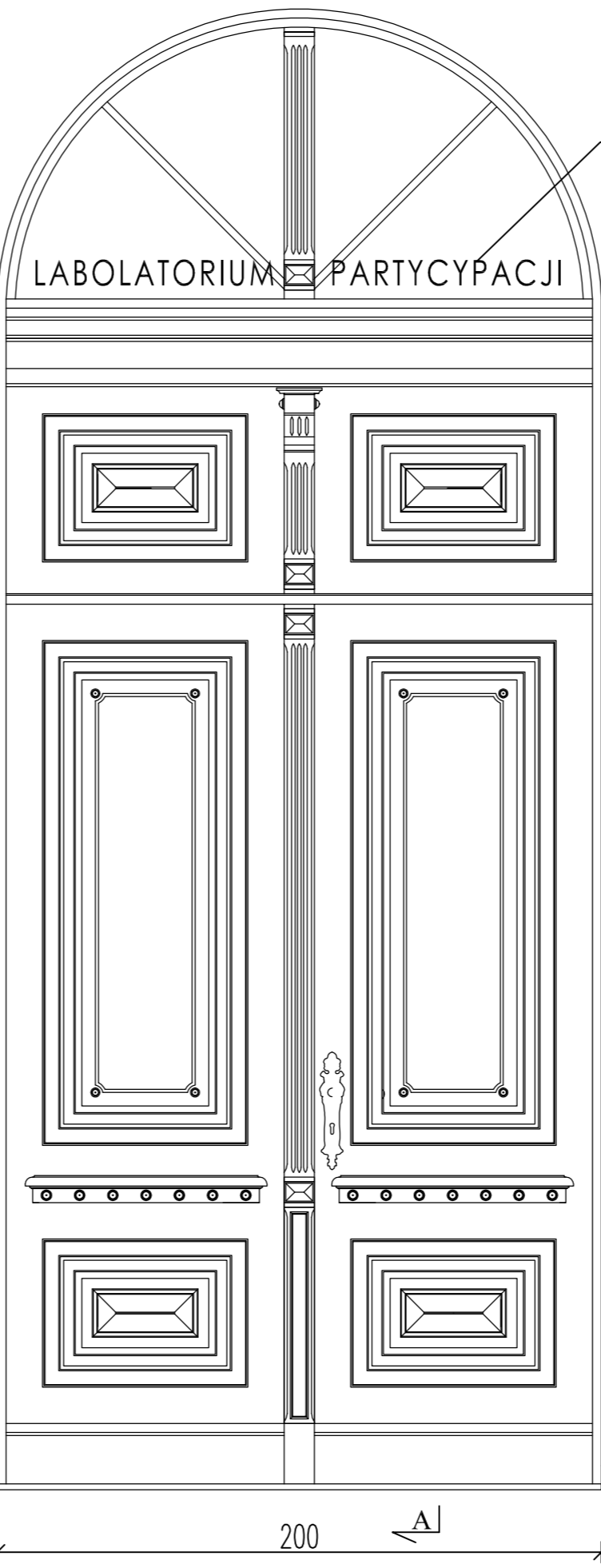
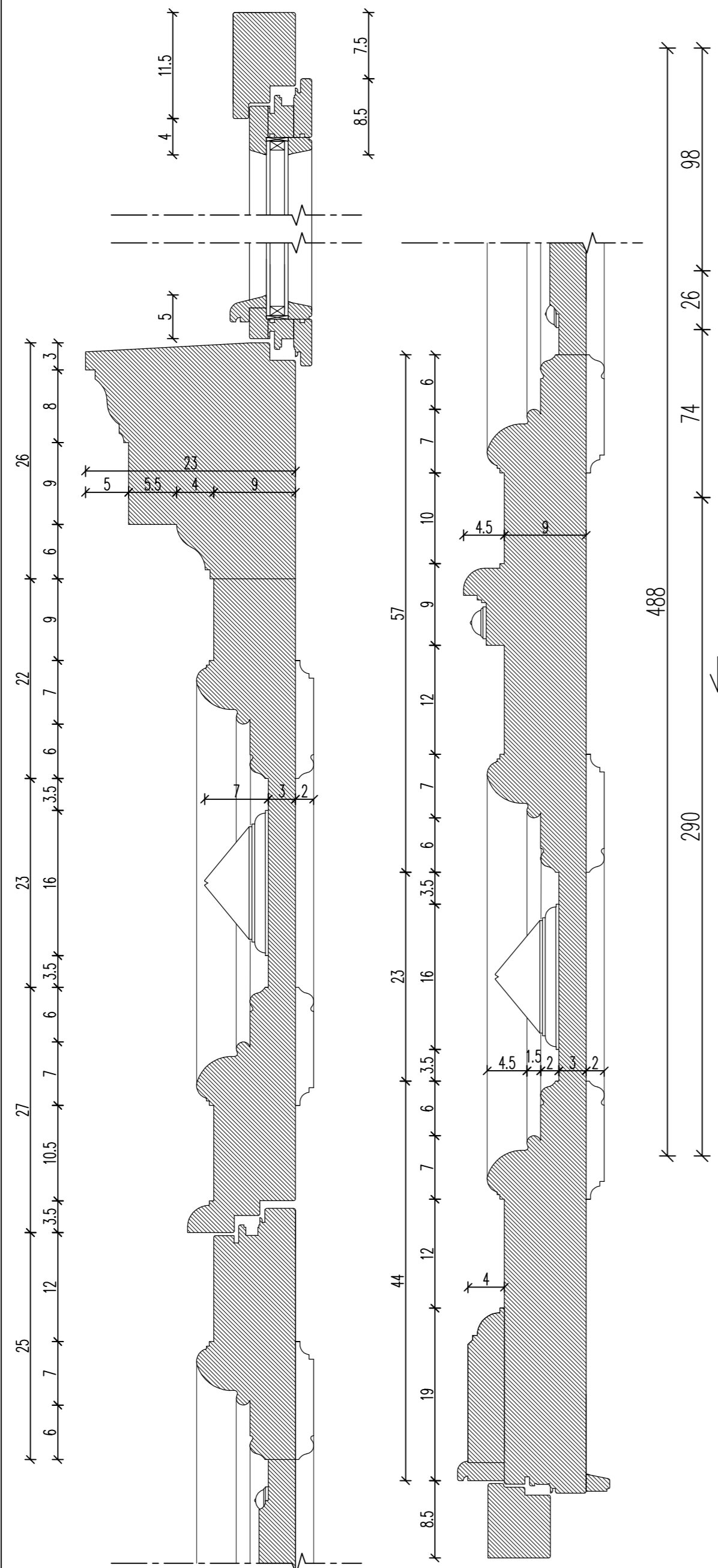

MIĘJSCE NA SZYLD /
NAPIS PRZESTRZENNY

C-C

UWAGA :
RYSUNEK JEST WYCIĄGIEM Z PROJEKTU PODSTAWOWEGO I NIE MOŻE
SŁUżyć CELOM WYKONAWCZYM.

Przekrój B-B

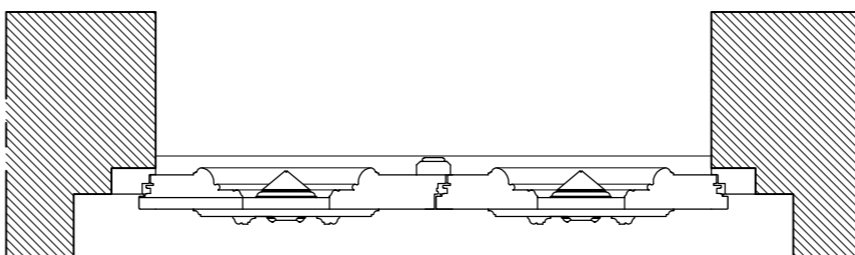

- Uwagi:
1. Drzwi z drewna sosnowego.
2. Kolor :
STO 32243 7 C3 lub zbliżony;
3. Kolor wybrać po konsultacji z
projektantem.
4. Stalowe okucia stylizowane w
kolorze mosiądz szlifowany matowy;
klamka do drzwi stylizowana, kolor
czarny -wybrać po konsultacji z
konserwatorem i projektantem.

 Biuro Obsługi Budownictwa Mariusz Fabjanowski 50-323 Wrocław, ul.Kłuczborska 13/1 tel.0506177881 , tel./fax(071) 3459264				
Investor	Zarząd Inwestycji Miejskich			
Adres	ul. Januszowicka 15a, 53-135 Wrocław			
Obiekt	Kamienica wraz z oficyną			
Adres	ul. Wyspa Stodowa 7, 7A, 50-266 Wrocław			
Adres geod.	dz. nr 12, AM-26, Obręb Plac Grunwaldzki			
Temat projektu	Remont i przebudowa wraz ze zmianą sposobu użytkowania kamienicy z oficyną na Wyspie Stodowej 7, 7a we Wrocławiu			
Temat rysunku	Detal drzwi wejściowych - budynek kamienicy Elewacja wschodnia			
	Imię i nazwisko	Data	Nr upr.	Podpis
Architektura:	dr inż. arch. Przemysław Nowakowski	02.2016	294/94/UW	
Sprawdził:	mgr inż. arch. Grzegorz Gajewski	02.2016	25/03/DOIA	
Asystent:	mgr inż. arch. Jakub Chojnacki	02.2016		
BOB/15/33	1:20	PB	Arch.	DK-01
Nr projektu	Skala	Faza	Branża	Nr rysunku

Przekrój A-A, skala 1:5

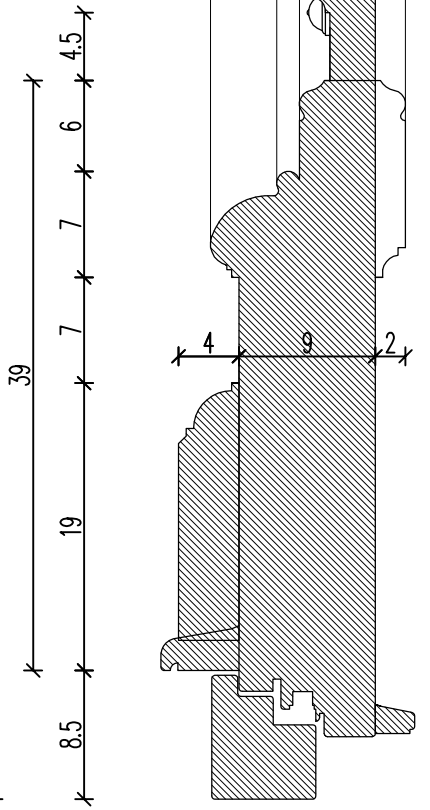
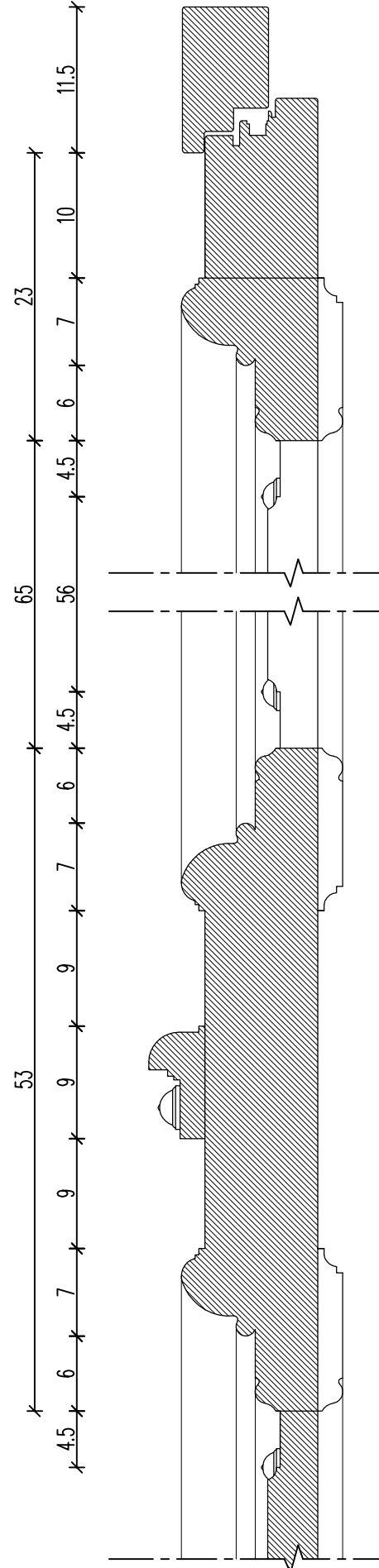

Widok zewnętrzny C-C
skala 1:20

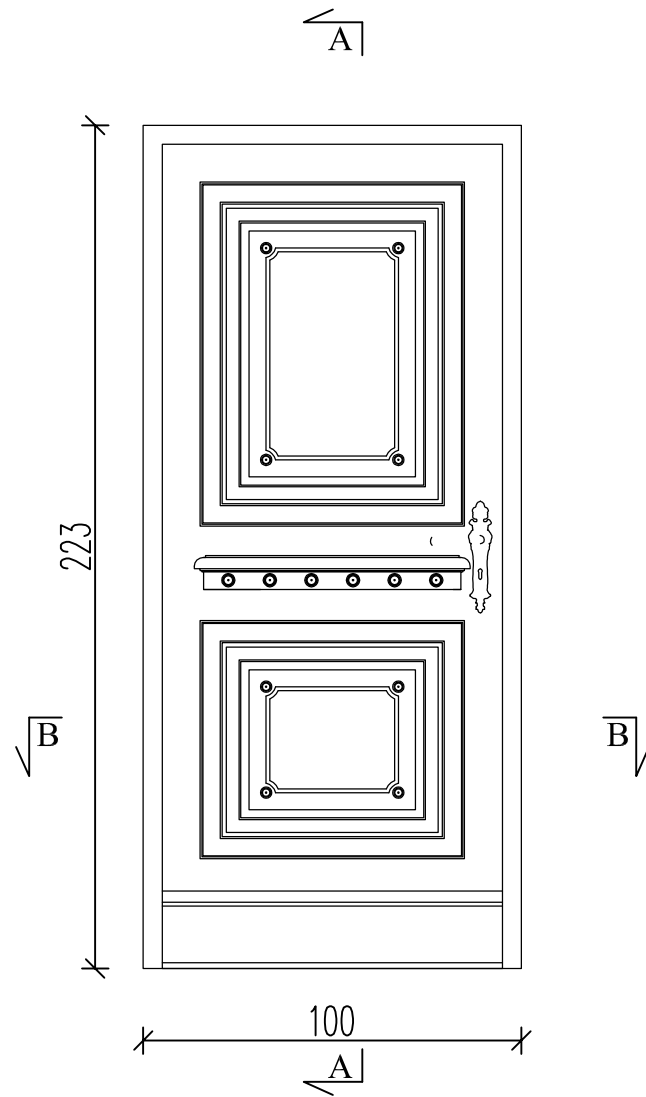

skala 1:20
Przekrój B-B

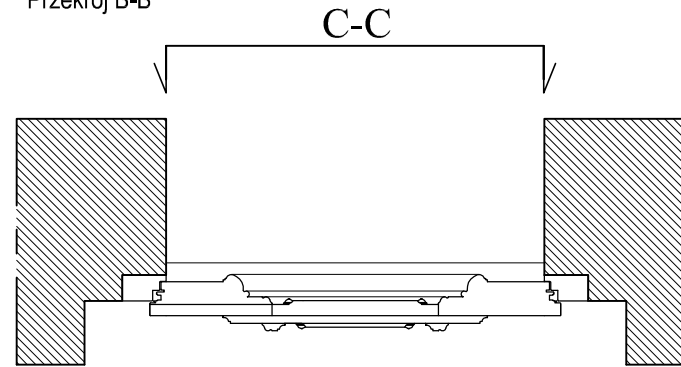

Przekrój A-A
skala 1:20

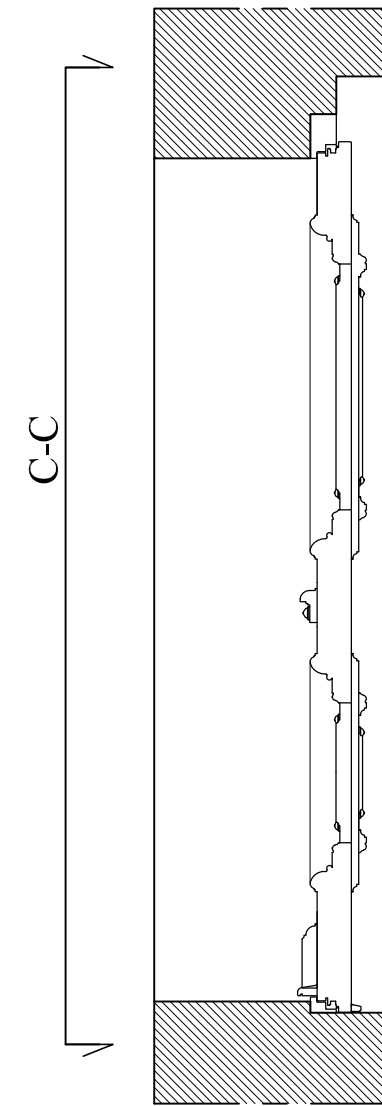

- Uwagi:
1. Drzwi z drewna sosnowego.
 2. Kolor : STO 32243 7 C3 lub zbliżony;
 3. Kolor wybrać po konsultacji z projektantem.
 4. Stalowe okucia stylizowane w kolorze mosiądz szlifowany matowy; klamka do drzwi stylizowana, kolor czarny –wybrać po konsultacji z konserwatorem i projektantem.

UWAGA :
RYSUNEK JEST WYCIĄGIEM Z PROJEKTU PODSTAWOWEGO I NIE MOŻE SŁUżyć CELOM WYKONAWCZYM.

		Biuro Obsługi Budownictwa Mariusz Fabjanowski 50-323 Wrocław, ul. Kluczborska 13/1 tel.0506177881 , tel./fax(071) 3459264		
Investor	Zarząd Inwestycji Miejskich			
Adres	ul. Januszowicka 15a, 53-135 Wrocław			
Obiekt	Kamienica wraz z oficyną			
Adres	ul. Wyspa Słodowa 7, 7A, 50-266 Wrocław			
Adres geod.	dz. nr 12, AM-26, Obręb Plac Grunwaldzki			
Temat projektu	Remont i przebudowa wraz ze zmianą sposobu użytkowania kamienicy z oficyną na Wyspie Słodowej 7, 7a we Wrocławiu			
Temat rysunku	Detal drzwi wejściowych - budynek kamienicy Elewacja północna			
	Imię i nazwisko	Data	Nr upr.	Podpis
Architektura:	dr inż. arch. Przemysław Nowakowski	02.2016	294/94/UW	
Sprawdził:	mgr inż. arch. Grzegorz Gajewski	02.2016	25/03/DOIA	
Asystent:	mgr inż. arch. Jakub Chojnacki	02.2016		
BOB/15/33	1:20	PB	Arch.	DK-02
Nr projektu	Skala	Faza	Branża	Nr rysunku

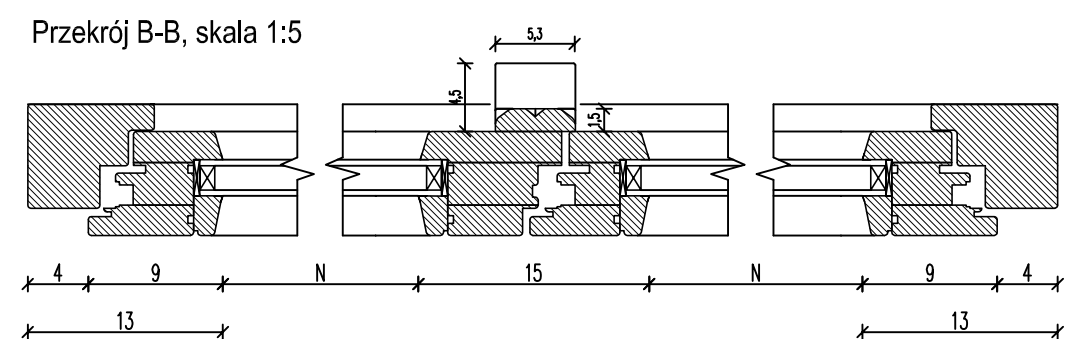
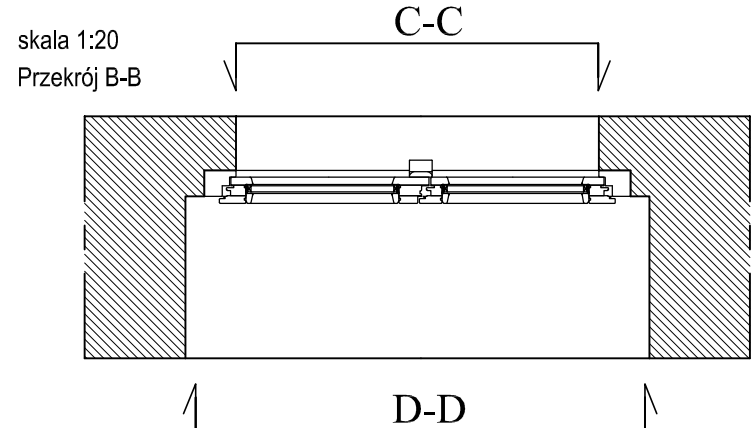
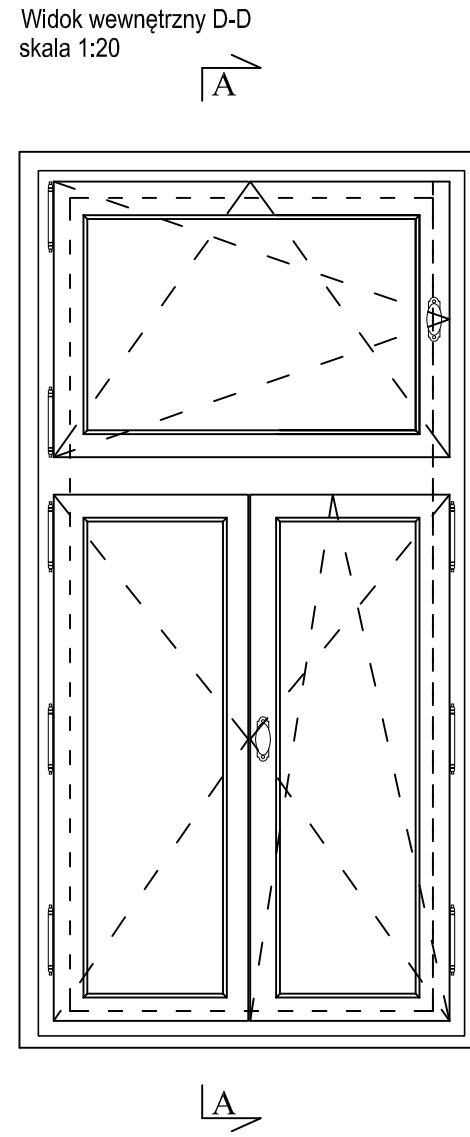
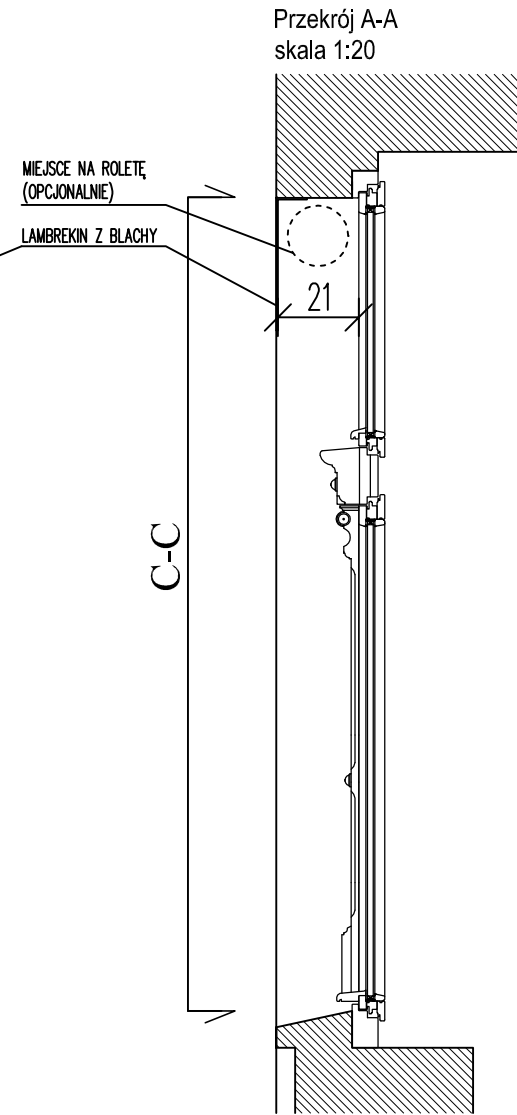
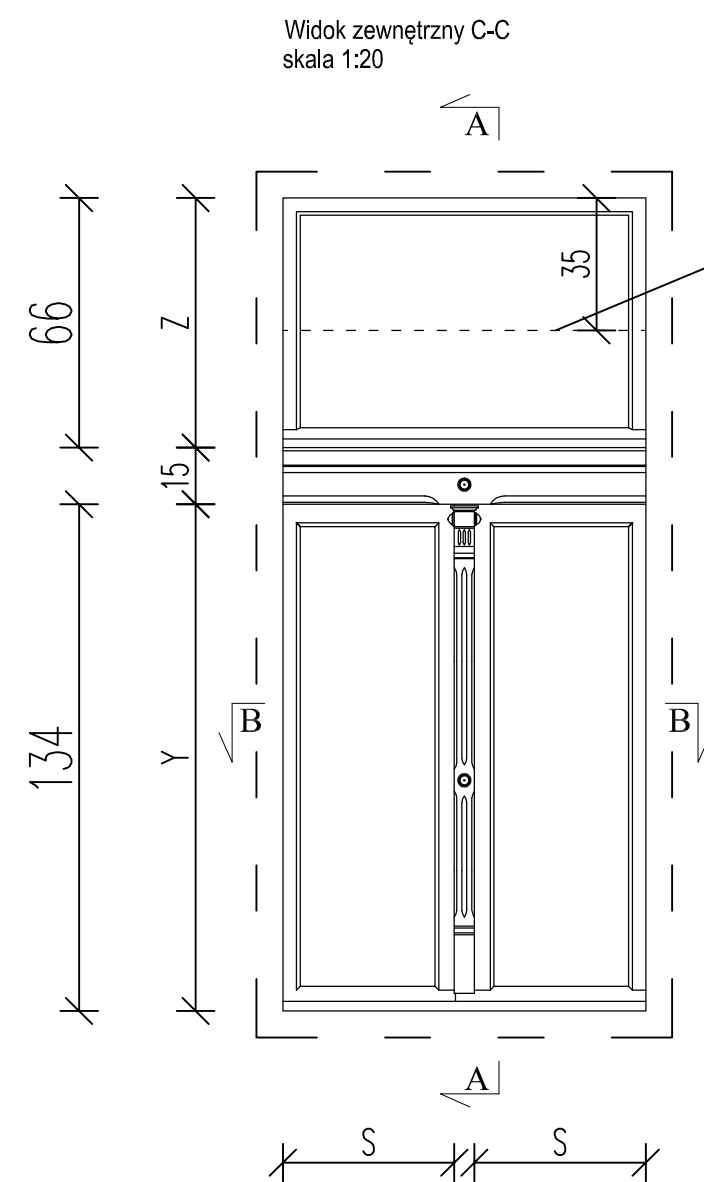

Przekrój A-A, skala 1:5

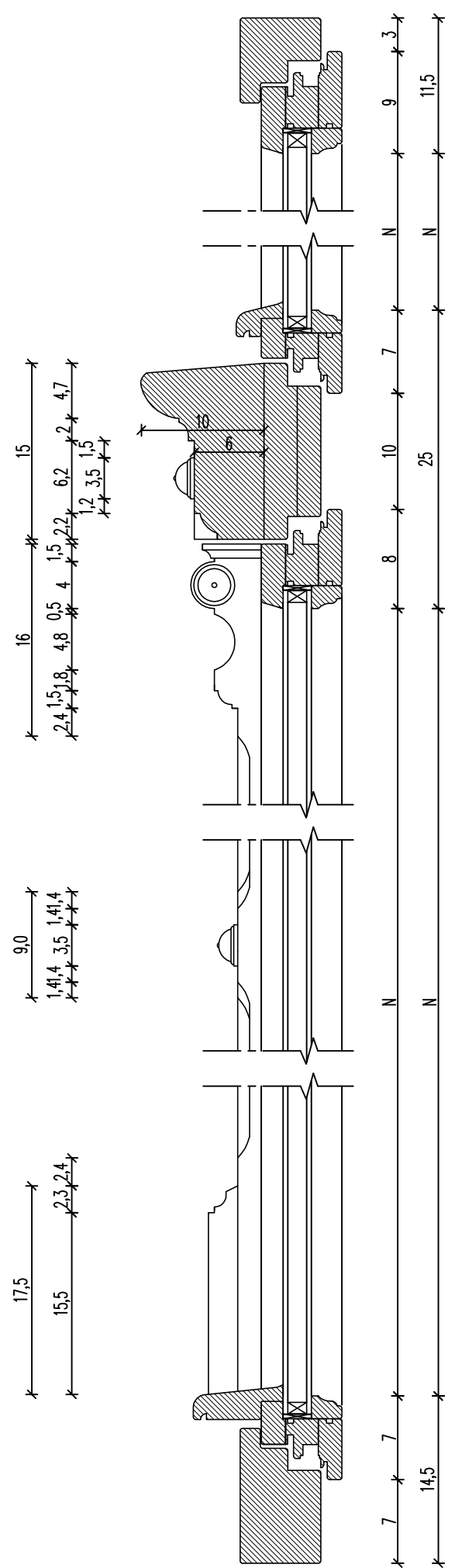

MODEL OKNA DWUSKRZYDŁOWEGO			
	Z	Y	S
OK-2	60	128	45
OK-3	66	134	45
OK-4	66	134	45
OK-5	60	128	45
OK-6	50	90	45

- Uwagi:
 1. Okna z drewna sosnowego.
 2. Kolor : STO 32243 7 C3 lub zbliżony
 3. Kolor wybrać po konsultacji z projektantem.
 4. Stalowe okucia stylizowane w kolorze mosiądź szlifowany matowy –wybrać po konsultacji z konserwatorem i projektantem.
 5. Okapniki z drewna sosnowego.
- N – wymiar szkła zgodnie z zestawieniem stolarki po uprzednim sprawdzeniu na budowie.

UWAGA :
 RYSUNEK JEST WYCIĄGIEM Z PROJEKTU PODSTAWOWEGO I NIE MOŻE SŁUżyć CELOM WYKONAWCZYM.

		Biuro Obsługi Budownictwa Mariusz Fabjanowski 50-323 Wrocław, ul.Kłuczborska 13/1 tel.0506177881 , tel./fax(071) 3459264		
		biuro obsługi budownictwa		
Inwestor	Zarząd Inwestycji Miejskich			
Adres	ul. Januszowicka 15a, 53-135 Wrocław			
Obiekt	Kamienica wraz z oficyną			
Adres	ul. Wyspa Słodowa 7, 7A, 50-266 Wrocław			
Adres geod.	dz. nr 12, AM-26, Obręb Plac Grunwaldzki			
Temat projektu	Remont i przebudowa wraz ze zmianą sposobu użytkowania kamienicy z oficyną na Wyspie Słodowej 7, 7a we Wrocławiu			
Temat rysunku	Detal okna dwuskrzydłowego - budynek kamienicy			
	Imię i nazwisko	Data	Nr upr.	Podpis
Architektura:	dr inż. arch. Przemysław Nowakowski	02.2016	294/94/UW	
Sprawdził:	mgr inż. arch. Grzegorz Gajewski	02.2016	25/03/DOA	
Asystent:	mgr inż. arch. Jakub Chojnacki	02.2016		
BOB/15/33	1:20	PB	Arch.	DO-01
Nr projektu	Skala	Faza	Branża	Nr rysunku

Widok zewnętrzny C-C
skala 1:20

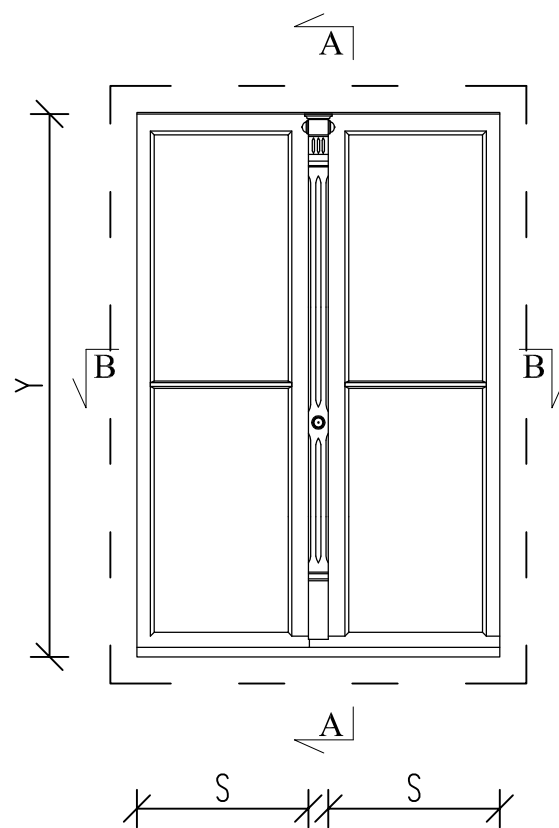

Przekrój A-A
skala 1:20

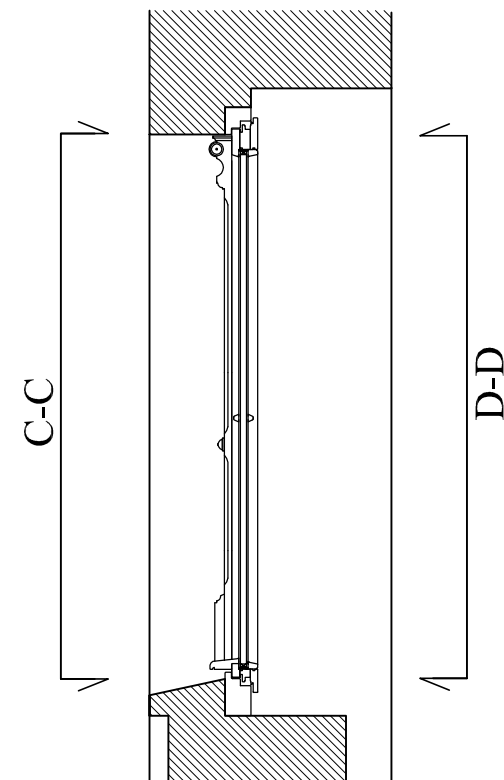

Widok wewnętrzny D-D
skala 1:20

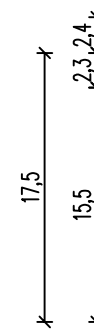
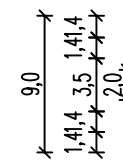
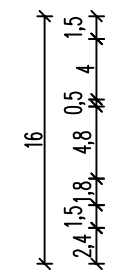
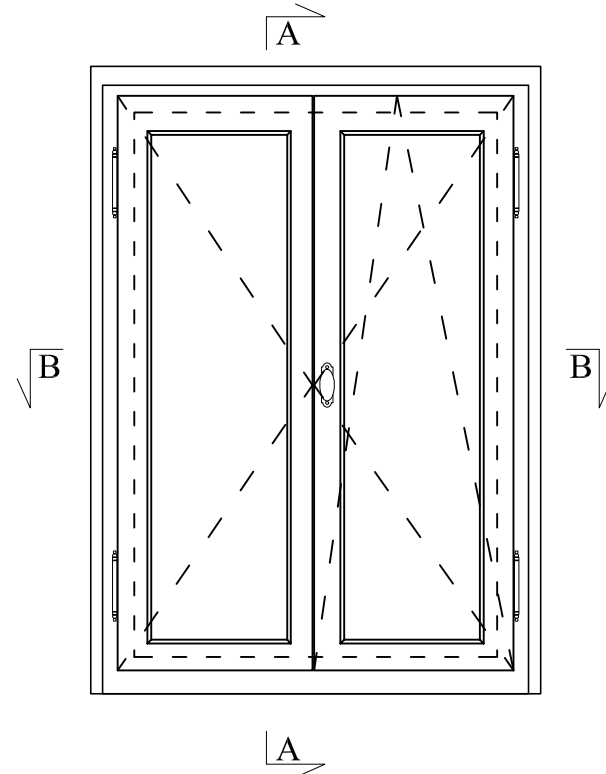

Przekrój A-A, skala 1:5

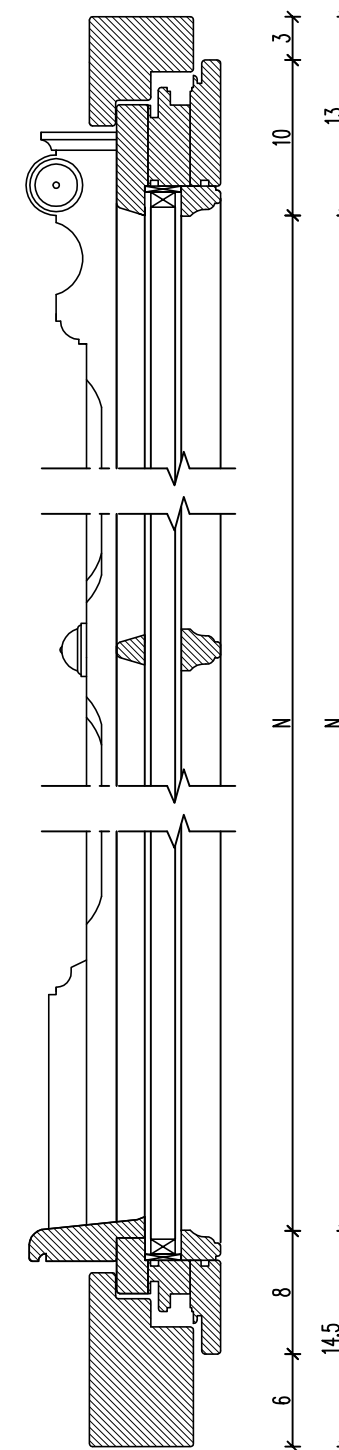

MODEL OKNA JEDNOSKRZYDŁOWEGO			
	Z	Y	S
OK-1	0	144	46

Uwagi:

- Okna z drewna sosnowego.
- Kolor : STO 32243 7 C3 lub zbliżony
- Kolor wybrać po konsultacji z projektantem.
- Stalowe okucia stylizowane w kolorze mosiądź szlifowany matowy – wybrać po konsultacji z konserwatorem i projektantem.
- Okapniki z drewna sosnowego.

N – wymiar szkła zgodnie z zestawieniem stolarki po uprzednim sprawdzeniu na budowie.

UWAGA :
RYSUNEK JEST WYCIĄGIEM Z PROJEKTU PODSTAWOWEGO I NIE MOŻE SŁUŻYĆ CELOM WYKONAWCZYM.

BOB Biuro Obsługi Budownictwa
Mariusz Fabjanowski
50-323 Wrocław, ul. Kluczborska 13/1
tel. 0506177881, tel./fax(071) 3459264

Investor	Zarząd Inwestycji Miejskich
Adres	ul. Januszowicka 15a, 53-135 Wrocław
Obiekt	Kamienica wraz z oficyną
Adres	ul. Wyspa Słodowa 7, 7A, 50-266 Wrocław
Adres geod.	dz. nr 12, AM-26, Obręb Plac Grunwaldzki
Temat projektu	Remont i przebudowa wraz ze zmianą sposobu użytkowania kamienicy z oficyną na Wyspie Słodowej 7, 7a we Wrocławiu
Temat rysunku	Detal okna dwuskrzydłowego - budynek kamienicy poziom 0

	Imię i nazwisko	Data	Nr upr.	Podpis
Architektura:	dr inż. arch. Przemysław Nowakowski	02.2016	294/94/UW	
Sprawdził:	mgr inż. arch. Grzegorz Gajewski	02.2016	25/03/DOA	
Asystent:	mgr inż. arch. Jakub Chojnacki	02.2016		
BOB/15/33	1:20	PB	Arch.	DO-02
Nr projektu	Skala	Faza	Branża	Nr rysunku

skala 1:20
Przekrój B-B

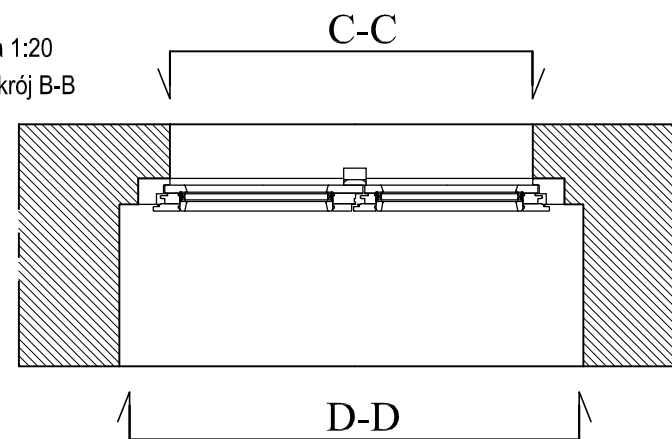

Przekrój B-B, skala 1:5

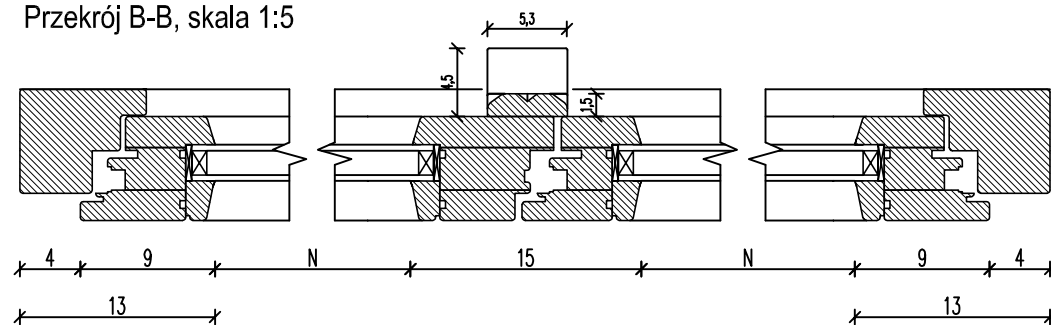

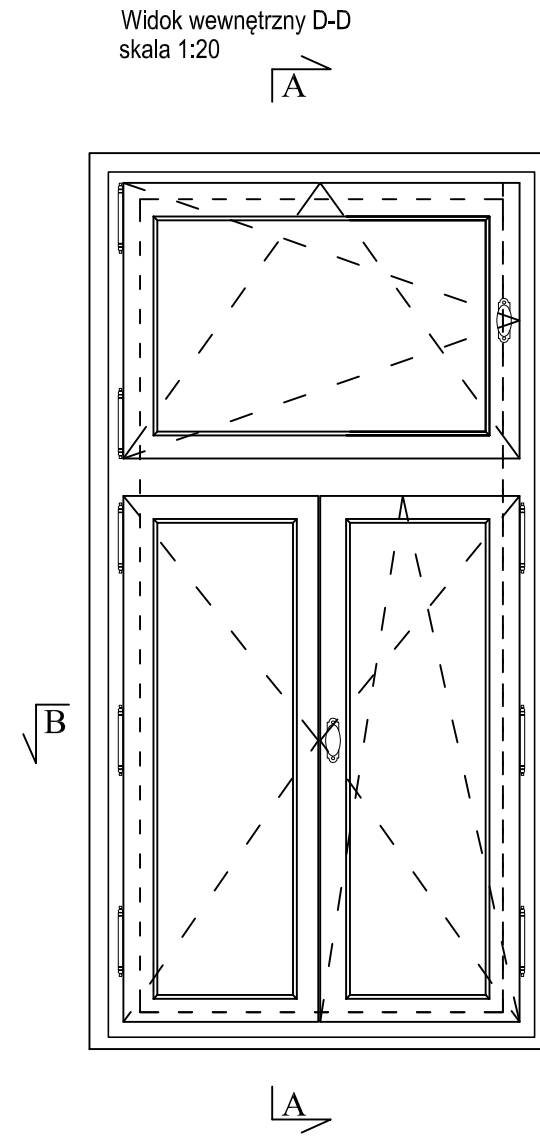
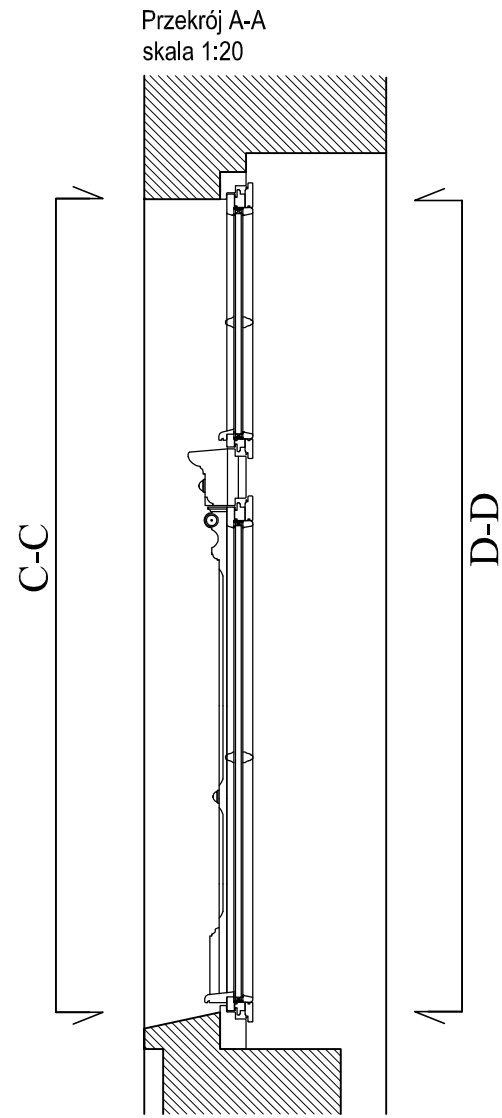
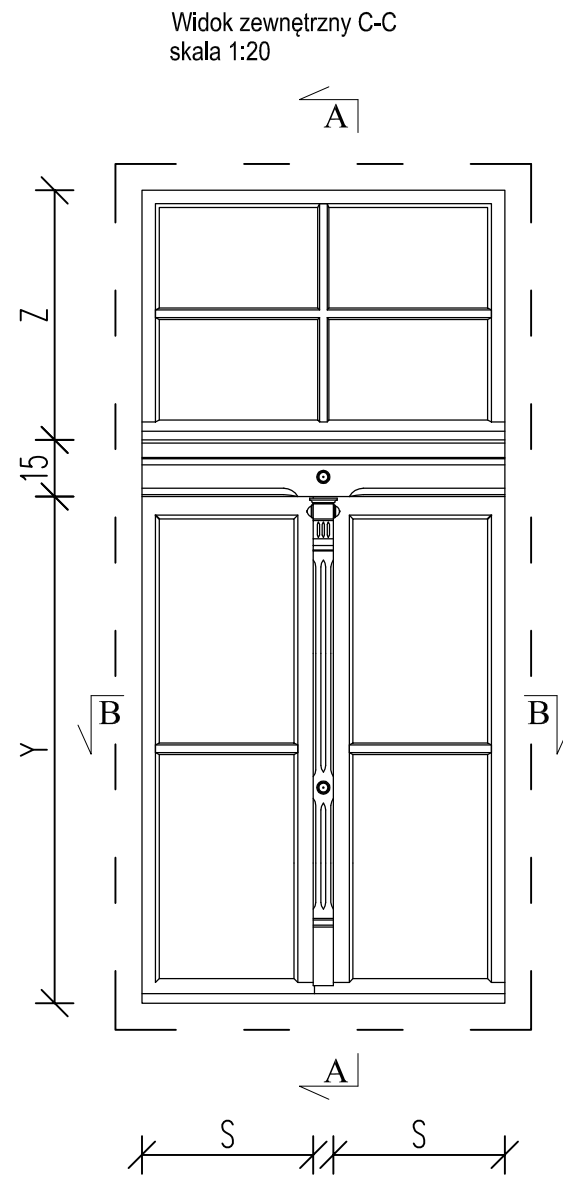

Przekrój A-A, skala 1:5

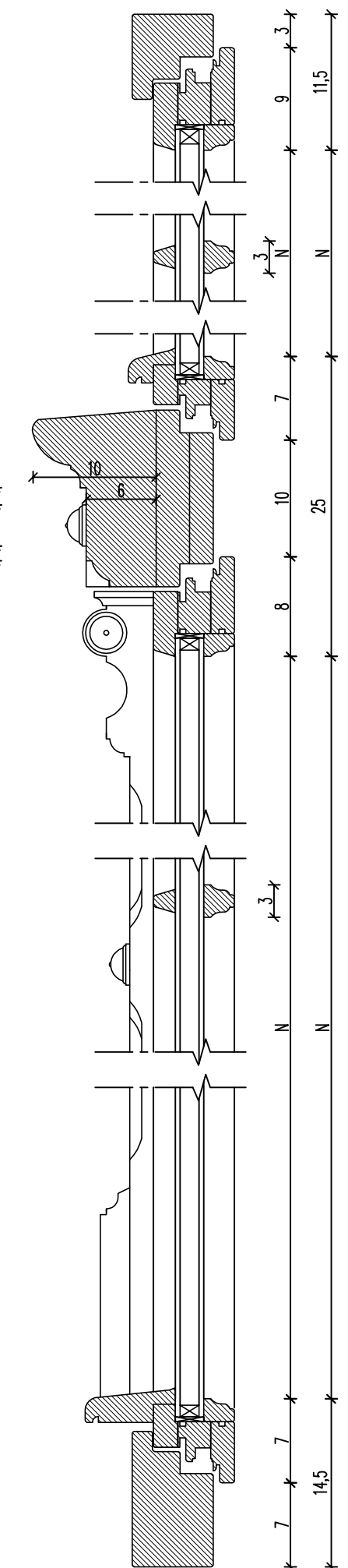

MODEL OKNA DWUSKRZYDŁOWEGO			
	Z	Y	S
OF2	60	128	36
OF-3	66	134	40
OF-4	56	120	42

- Uwagi:
 1. Okna z drewna sosnowego.
 2. Kolor : STO 32243 7 C3 lub zbliżony
 3. Kolor wybrać po konsultacji z projektantem.
 4. Stalowe okucia stylizowane w kolorze mosiądź szlifowany matowy —wybrać po konsultacji z konserwatorem i projektantem.
 5. Okapniki z drewna sosnowego.
- N – wymiar szkła zgodnie z zestawieniem stolarki po uprzednim sprawdzeniu na budowie.

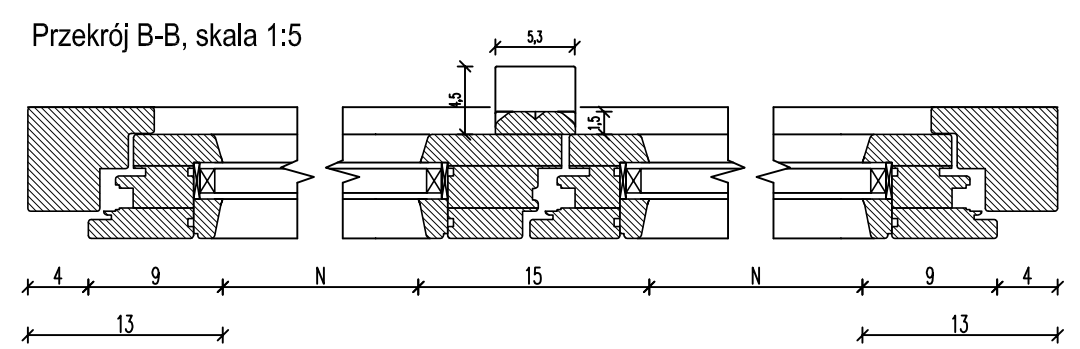
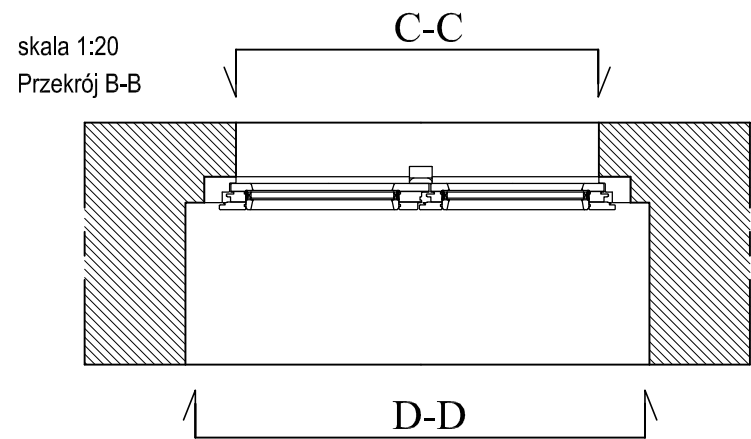

UWAGA :
 RYSUNEK JEST WYCIĄGIEM Z PROJEKTU PODSTAWOWEGO I NIE MOŻE SŁUŻYĆ CELOM WYKONAWCZYM.

		Biuro Obsługi Budownictwa Mariusz Fabjanowski 50-323 Wrocław, ul.Kłuczborska 13/1 tel.0506177881 , tel./fax(071) 3459264		
Inwestor	Zarząd Inwestycji Miejskich			
Adres	ul. Januszowicka 15a, 53-135 Wrocław			
Obiekt	Kamienica wraz z oficyną			
Adres	ul. Wyspa Słodowa 7, 7A, 50-266 Wrocław			
Adres geod.	dz. nr 12, AM-26, Obręb Plac Grunwaldzki			
Temat projektu	Remont i przebudowa wraz ze zmianą sposobu użytkowania kamienicy z oficyną na Wyspie Słodowej 7, 7a we Wrocławiu			
Temat rysunku	Detal okna dwuskrzydłowego - budynek oficyny			
	Imię i nazwisko	Data	Nr upr.	Podpis
Architektura:	dr inż. arch. Przemysław Nowakowski	02.2016	294/94/UW	
Sprawdził:	mgr inż. arch. Grzegorz Gajewski	02.2016	25/03/DOA	
Asystent:	mgr inż. arch. Jakub Chojnacki	02.2016		
BOB/15/33	1:20	PB	Arch.	DO-03
Nr projektu	Skala	Faza	Branża	Nr rysunku

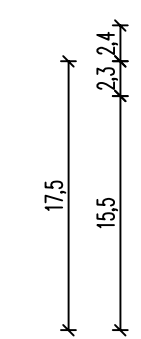
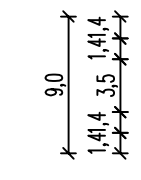
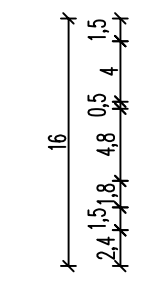
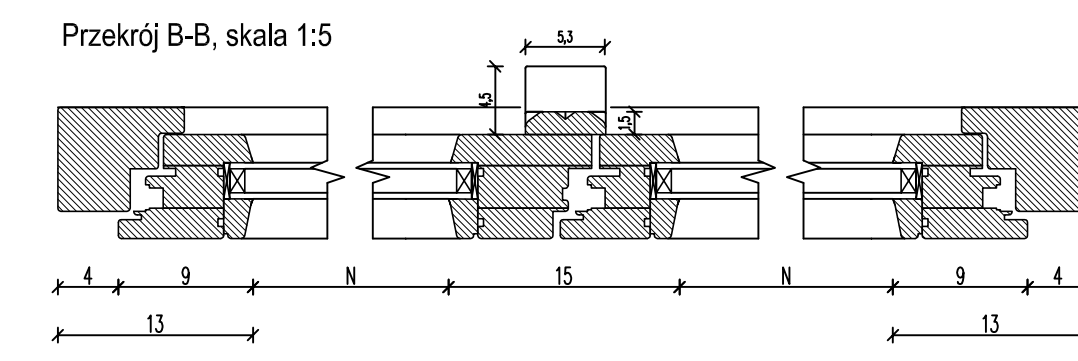
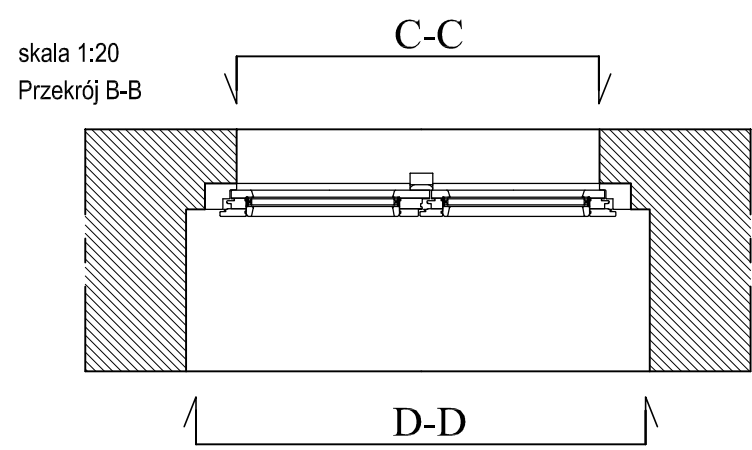
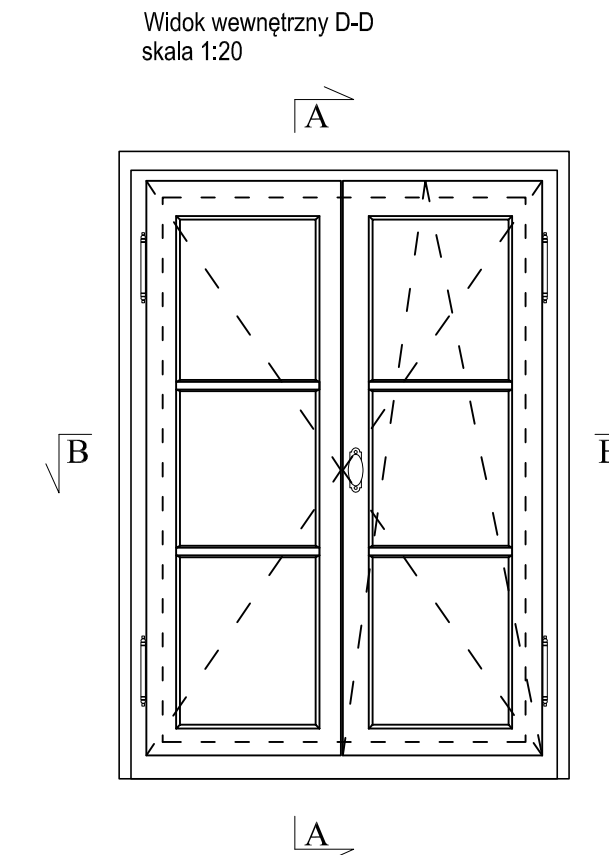
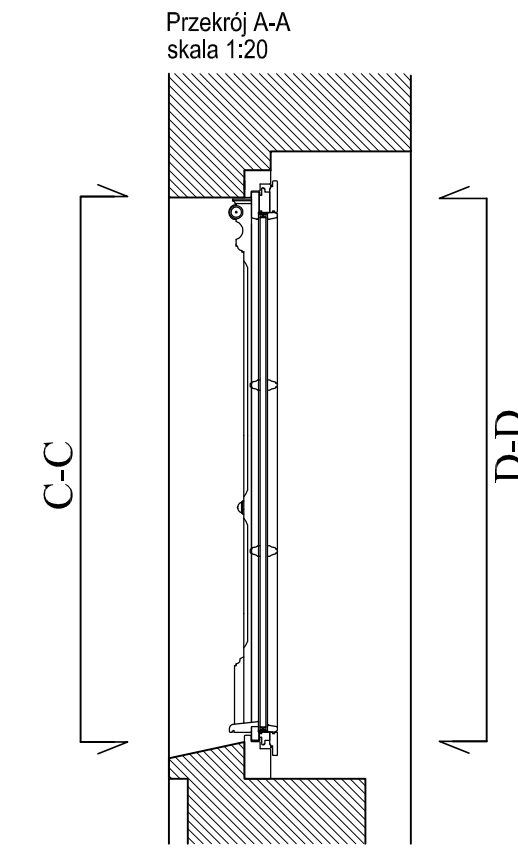
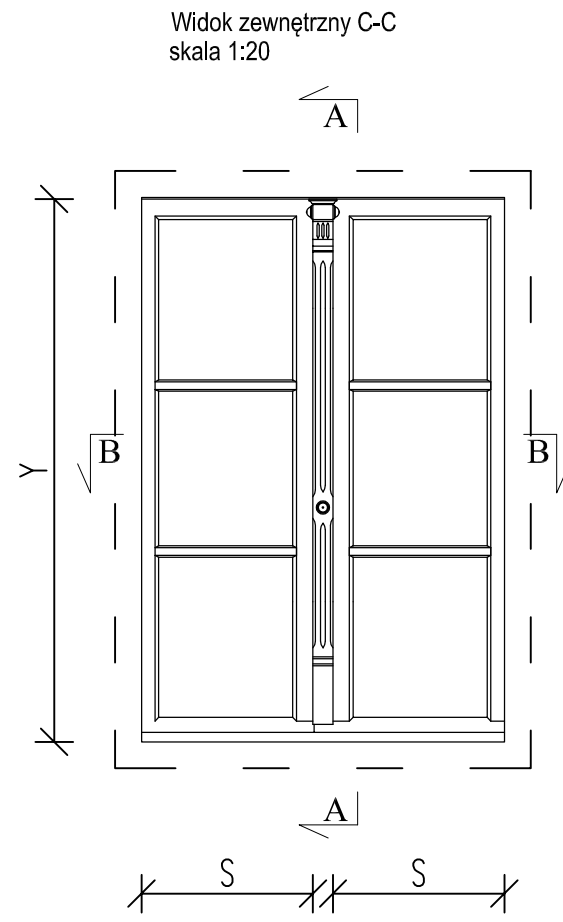

Przekrój A-A, skala 1:5

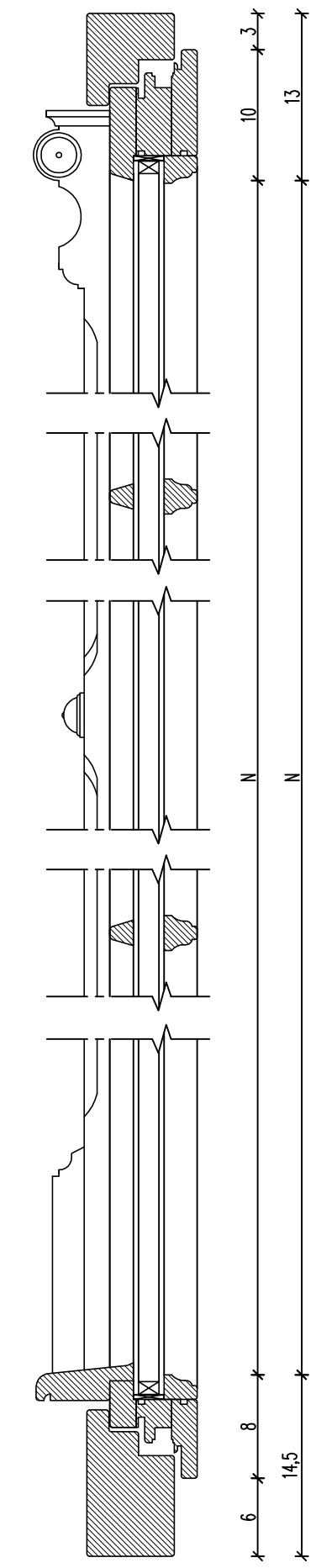

MODEL OKNA JEDNOSKRZYDŁOWEGO			
	Z	Y	S
OF-1	0	144	46

- Uwagi:
1. Okna z drewna sosnowego.
 2. Kolor : STO 32243 7 C3 lub zbliżony
 3. Kolor wybrać po konsultacji z projektantem.
 4. Stalowe okucia stylizowane w kolorze mosiądź szlifowany matowy – wybrać po konsultacji z konserwatorem i projektantem.
 5. Okapniki z drewna sosnowego.

N – wymiar szkła zgodnie z zestawieniem stolarki po uprzednim sprawdzeniu na budowie.

UWAGA :
RYSUNEK JEST WYCIĄGIEM Z PROJEKTU PODSTAWOWEGO I NIE MOŻE SŁUżyć CELOM WYKONAWCZYM.

		Biuro Obsługi Budownictwa Mariusz Fabjanowski 50-323 Wrocław, ul. Kluczborska 13/1 tel. 0506177881, tel./fax(071) 3459264		
Investor	Zarząd Inwestycji Miejskich			
Adres	ul. Januszowicka 15a, 53-135 Wrocław			
Obiekt	Kamienica wraz z oficyną			
Adres	ul. Wyspa Słodowa 7, 7A, 50-266 Wrocław			
Adres geod.	dz. nr 12, AM-26, Obręb Plac Grunwaldzki			
Temat projektu	Remont i przebudowa wraz ze zmianą sposobu użytkowania kamienicy z oficyną na Wyspie Słodowej 7, 7a we Wrocławiu			
Temat rysunku	Detal okna dwuskrzydłowego - budynek oficyny poziom 0			
	Imię i nazwisko	Data	Nr upr.	Podpis
Architektura:	dr inż. arch. Przemysław Nowakowski	02.2016	294/94/UW	
Sprawdził:	mgr inż. arch. Grzegorz Gajewski	02.2016	25/03/DOA	
Asystent:	mgr inż. arch. Jakub Chojnacki	02.2016		
BOB/15/33	1:20	PB	Arch.	DO-04
Nr projektu	Skala	Faza	Branża	Nr rysunku

Przekrój A-A, skala 1:5

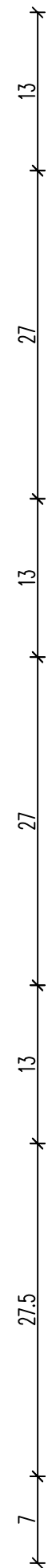
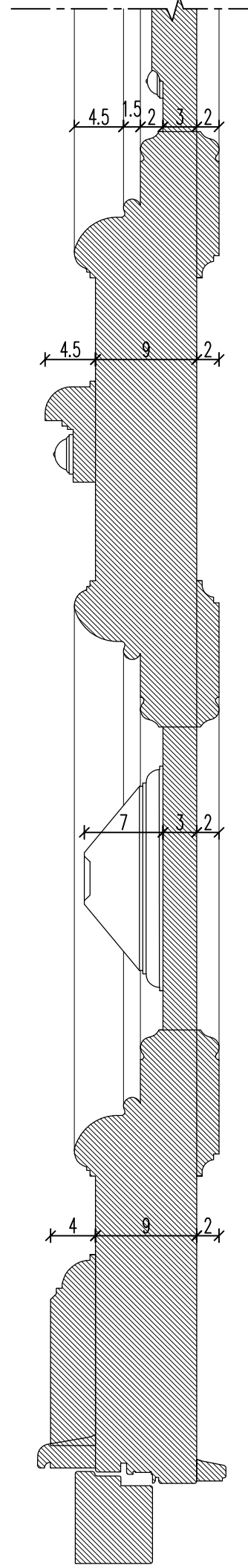
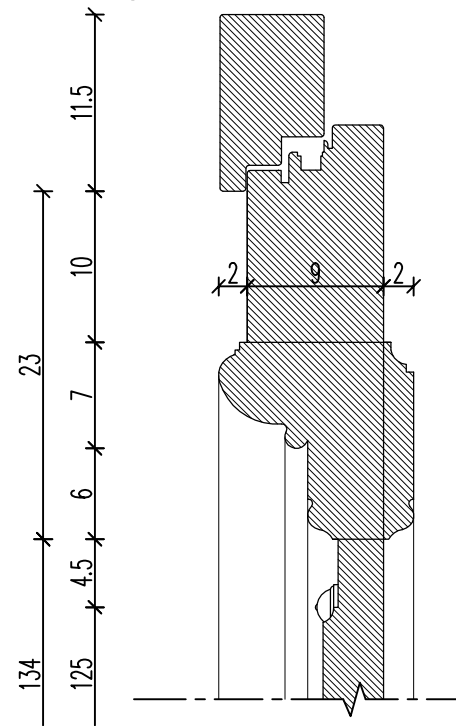

Widok zewnętrzny C-C
skala 1:20

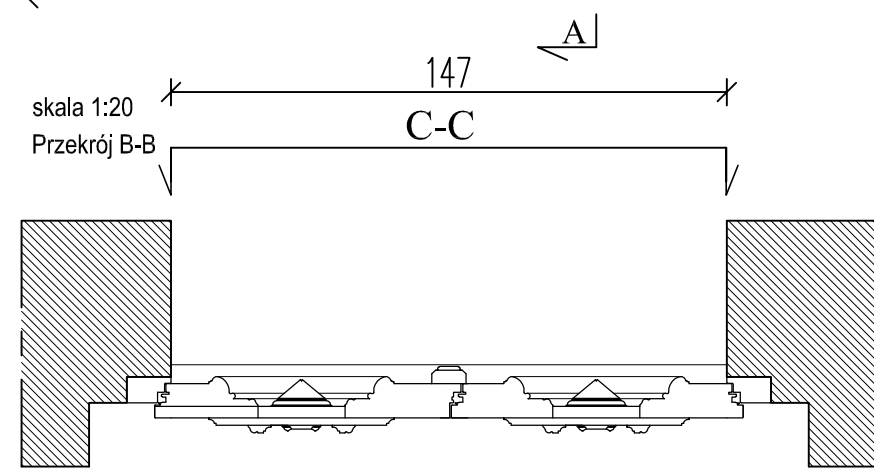
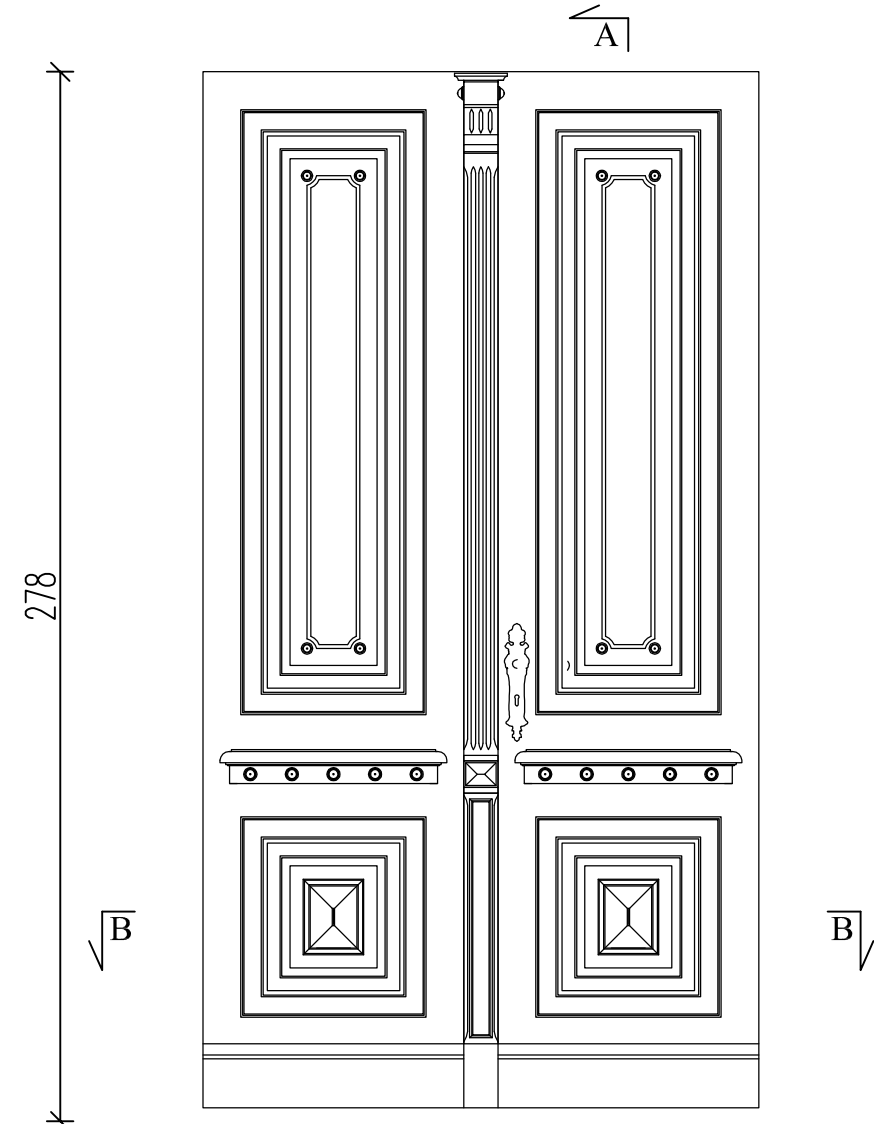

- Uwagi:
1. Drzwi z drewna sosnowego.
 2. Kolor : STO 32243 7 C3 lub zbliżony;
 3. Kolor wybrać po konsultacji z projektantem.
 4. Stalowe okucia stylizowane w kolorze mosiądz szlifowany matowy; klamka do drzwi stylizowana, kolor czarny –wybrać po konsultacji z konserwatorem i projektantem.

Przekrój A-A
skala 1:20

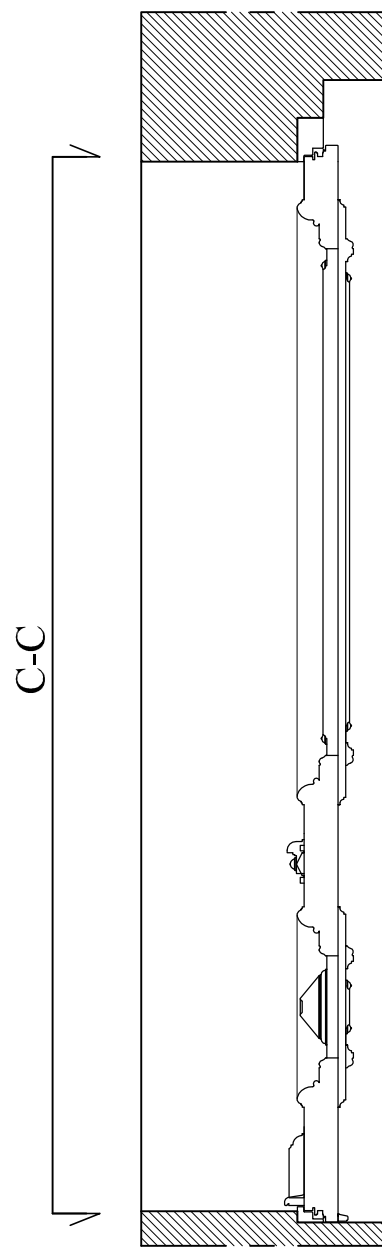

UWAGA :
RYSUNEK JEST WYCIĄGIEM Z PROJEKTU PODSTAWOWEGO I NIE MOŻE
SŁUŻYĆ CELOM WYKONAWCZYM.

		Biuro Obsługi Budownictwa Mariusz Fabjanowski 50-323 Wrocław, ul. Kluczborska 13/1 tel.0506177881 , tel./fax(071) 3459264		
		biuro obsługi budownictwa		
Investor	Zarząd Inwestycji Miejskich			
Adres	ul. Januszowicka 15a, 53-135 Wrocław			
Obiekt	Kamienica wraz z oficyną			
Adres	ul. Wyspa Słodowa 7, 7A, 50-266 Wrocław			
Adres geod.	dz. nr 12, AM-26, Obręb Plac Grunwaldzki			
Temat projektu	Remont i przebudowa wraz ze zmianą sposobu użytkowania kamienicy z oficyną na Wyspie Słodowej 7, 7a we Wrocławiu			
Temat rysunku	Detal drzwi wejściowych - budynek oficyny Elewacja północna			
	Imię i nazwisko	Data	Nr upr.	Podpis
Architektura:	dr inż. arch. Przemysław Nowakowski	02.2016	294/94/UW	
Sprawdził:	mgr inż. arch. Grzegorz Gajewski	02.2016	25/03/DOIA	
Asystent:	mgr inż. arch. Jakub Chojnacki	02.2016		
BOB/15/33	1:20	PB	Arch.	DF-01
Nr projektu	Skala	Faza	Branża	Nr rysunku