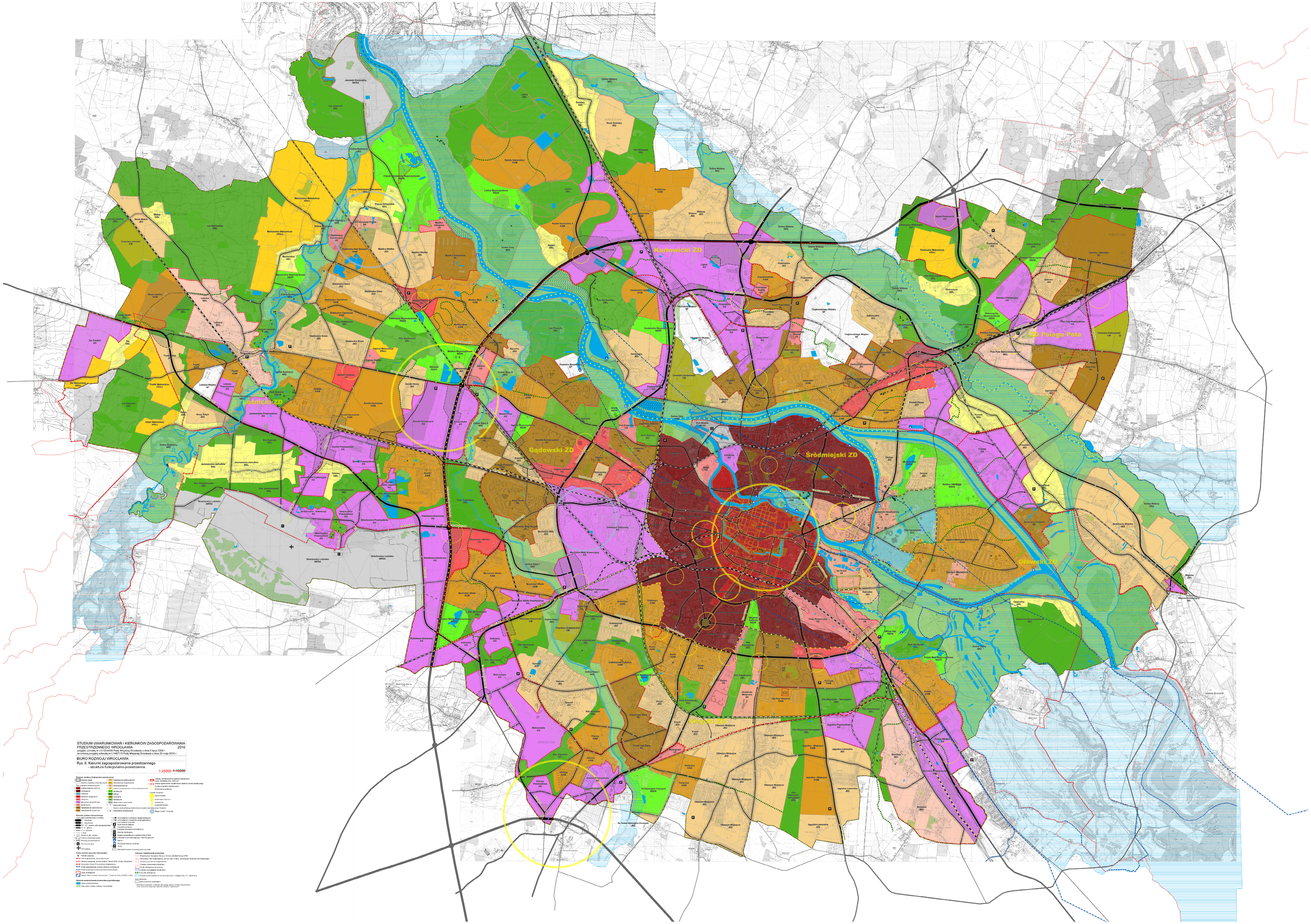

STUDIUM UWARUNKOWAŃ I KIERUNKÓW ZAGOSPODAROWANIA PRZESTRZENNEGO WROCŁAWIA 2010

przyjęte uchwałą nr LXVII/2409/06 Rady Miejskiej Wrocławia z dnia 6 lipca 2006 r.
ze zmianą przyjętą uchwałą nr LI/1407/10 Rady Miejskiej Wrocławia z dnia 20 maja 2010 r.

BIURO ROZWOJU WROCŁAWIA

Rys. 6. Kierunki zagospodarowania przestrzennego
- struktura funkcjonalno-przestrzenna.

1:25000 1 1000

Elementy struktury funkcjonalno-przestrzennej

- Granice miasta
- Granice rzeczywiste obszarów zwartej zabudowy miasta
- Obszary miejskie
- zdecentralizowane centra miejskie
- Lokalizacje
- Osiedla
- osiedlowe zespołowe
- zwarte
- wielomiejskie
- wielomiejskie przemysłowe
- wielkomiejskie
- wielkomiejskie zabudowy
- wielkomiejskie komercyjne
- Obszary wiejskie
- wiejskie
- wiejskie zespołowe
- wiejskie rozproszone
- osadnictwo
- osadnictwo zabudowy
- osadnictwo rozproszone
- Obszary rolnicze
- rolnicze
- rolnicze zwarte
- rolnicze rozproszone
- Obszary zieleni
- zieleń publiczna
- zieleń publiczna
- zieleń publiczna
- Obszary zieleni